ALCOY—575—Panorama del Molinar

ALCOY.—3.—Plaza del Mercado.

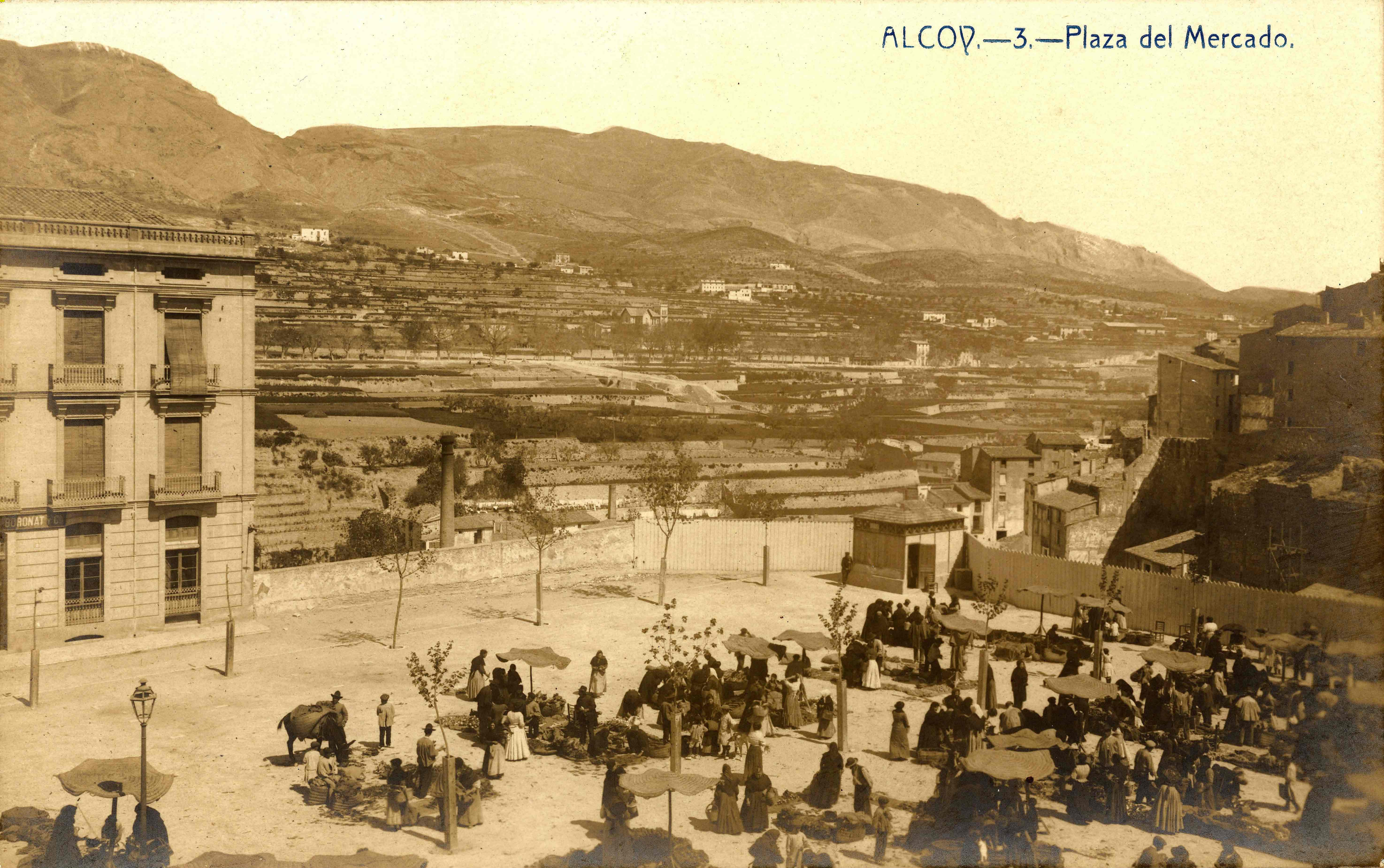

C—ALCOY—El Cat

ALCOY.—6.—Parque (vista parcial.)

ALCOY—15—Plaza de la Constitución

21—ALCOY—Puente del desponte

ALCOY—26—Vista de la Font R

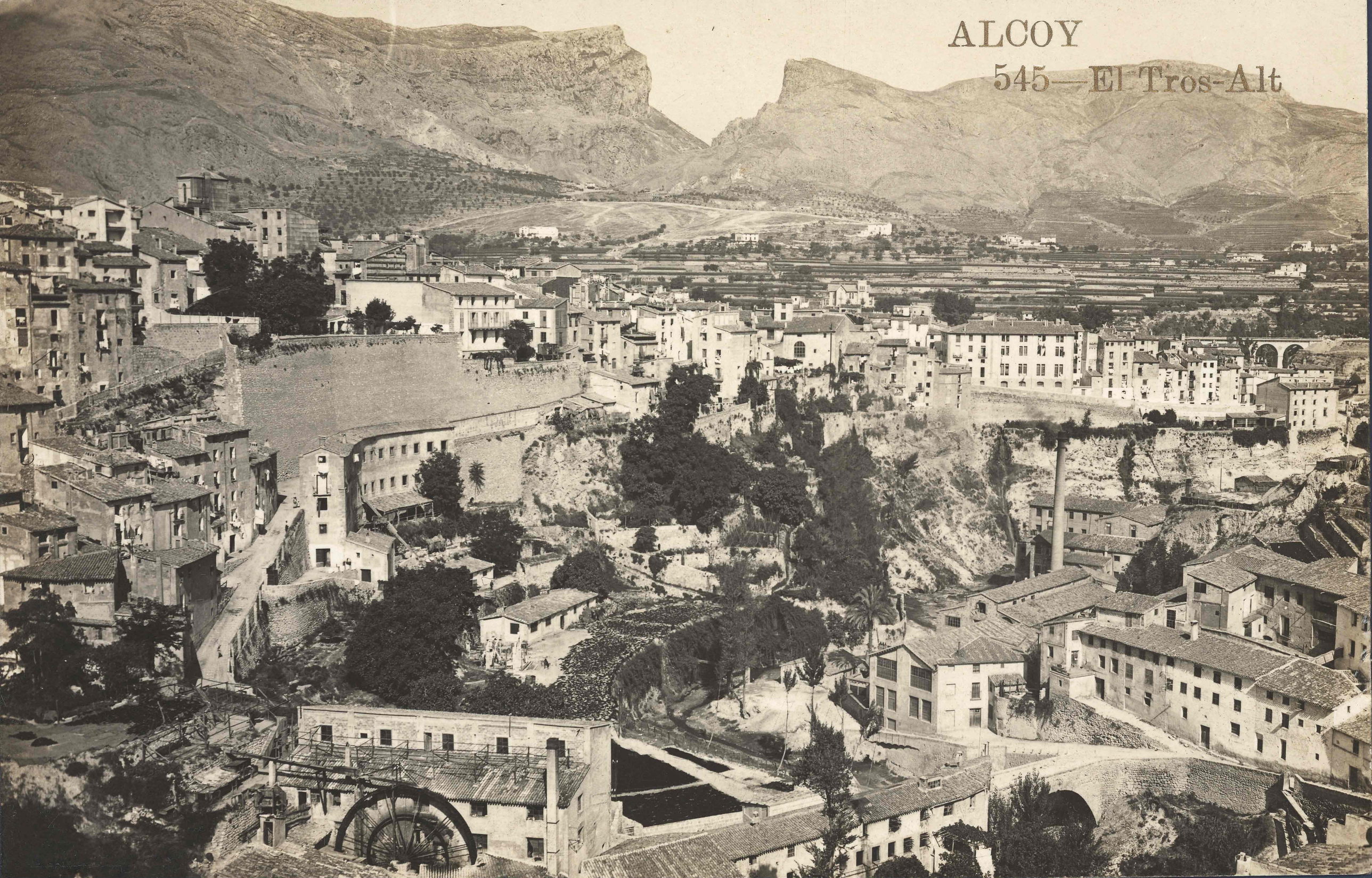
ALCOY
545—El Tros-Alt

ALCOY.—31.—Barrio de Alcazares.

32—ALCOY—Calle de San Mateo

11/4-912

ALCOY—562—Subida de San Roque

ALCOY--36--Manantial del Molinar

ALCOY—549—Ermita de la Font Rocha

Parroquia de Sta María.

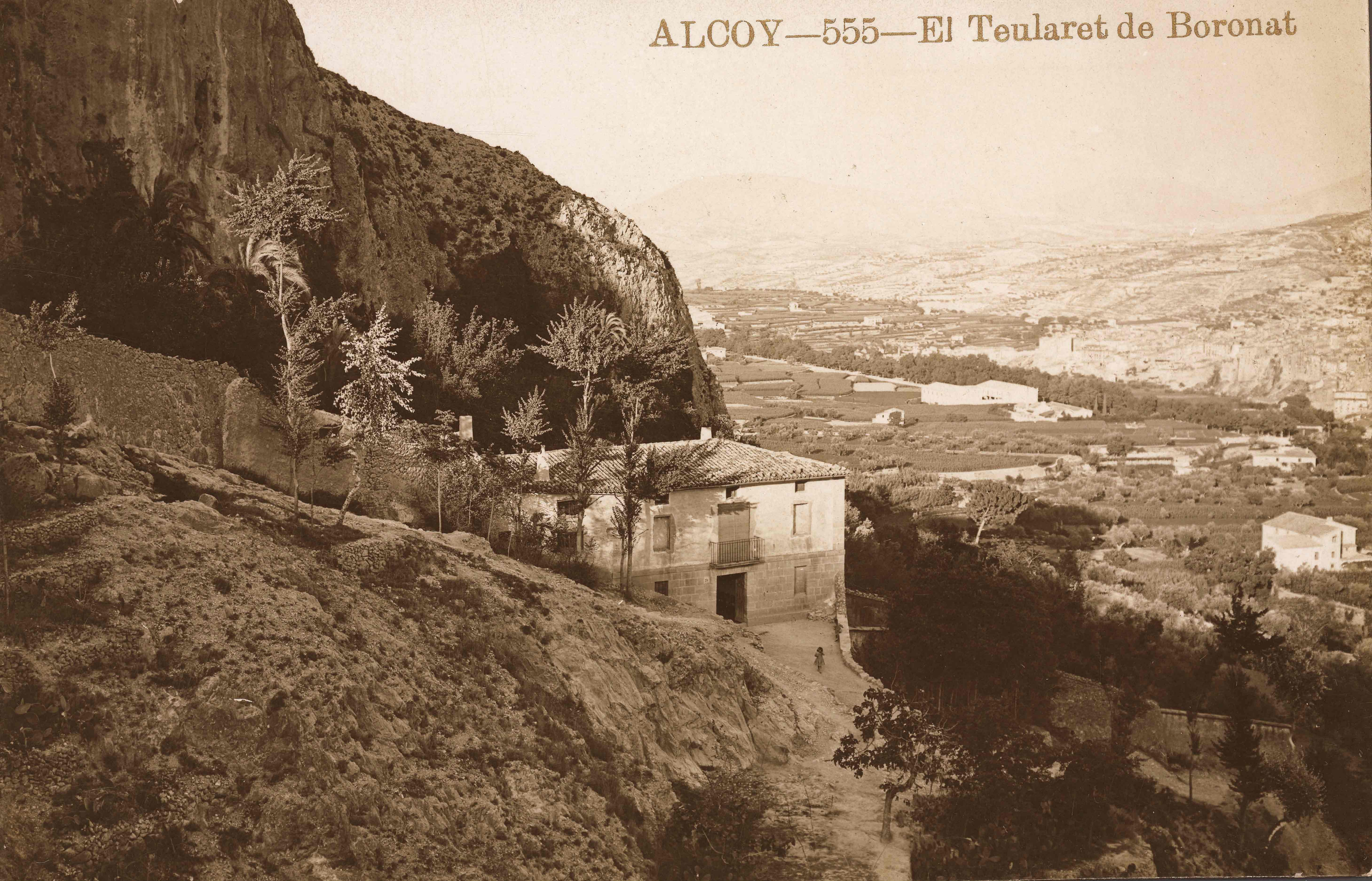
ALCOY—555—El Teularet de Boronat

Andrés Fabert

Magnífic fotògraf, editor i impressor de fotografies i targetes postals de València, conegut des de finals del segle XIX fins a 1920. Després de Laurent, va ser un dels promotors de la difusió de la targeta postal. Tota la seua producció fotogràfica va passar a La Industrial Fotogràfica, empresa de València que editava postals i també estava especialitzada en publicitat cinematogràfica.

La producció fotogràfica de Fabert es va estendre per diverses poblacions de les províncies de Barcelona, Castelló, València, Alacant, Múrcia, Màlaga, Almería, Granada, etc. En el nostre cas, gràcies a la seua visita a la nostra ciutat, realitzada cap a 1911, disposem d'una bona col·lecció de fotografies seues amb imatges i aspectes, a vegades insòlits, del paisatge urbà i de la vida quotidiana dels alcoians.