

PROMUEVE:



PROYECTO:

ESTUDIO DE INTEGRACIÓN
PAISAJÍSTICA DEL ESTUDIO
DE DETALLE DEL SOLAR
SITUADO EN EL BORDE DEL
PUENTE DE SAN JAIME Y
CALLE BISBE ORBERÁ

EMPLAZAMIENTO:

C/ Bisbe Orberá
- ALCOI -

FECHA:

Marzo-2011

PLANO:

ACTUACIÓN

NUMERO

EP 03

REGISTRO

14 04 11

DIBUJA:

Carlos Vicent



c/Goya,1 03801 Alcoy(Alicante)
Tel: 965 541 616 - 965 546 477
Mov: 646 966 924 Fax: 965 541 616
www.btparquitectos.com
email: btparquitectos@btparquitectos.com

ARQUITECTOS:

Antonio Aracil Payá
Fernando Santonja Sanz

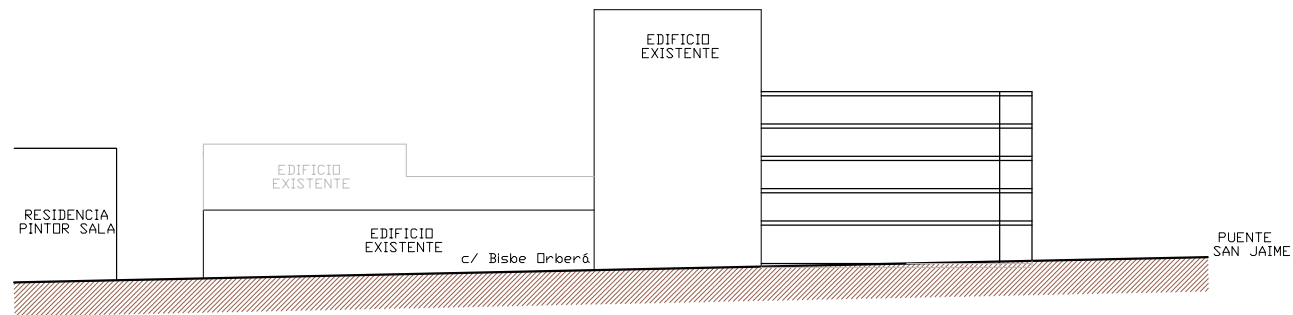

ALZADO 1

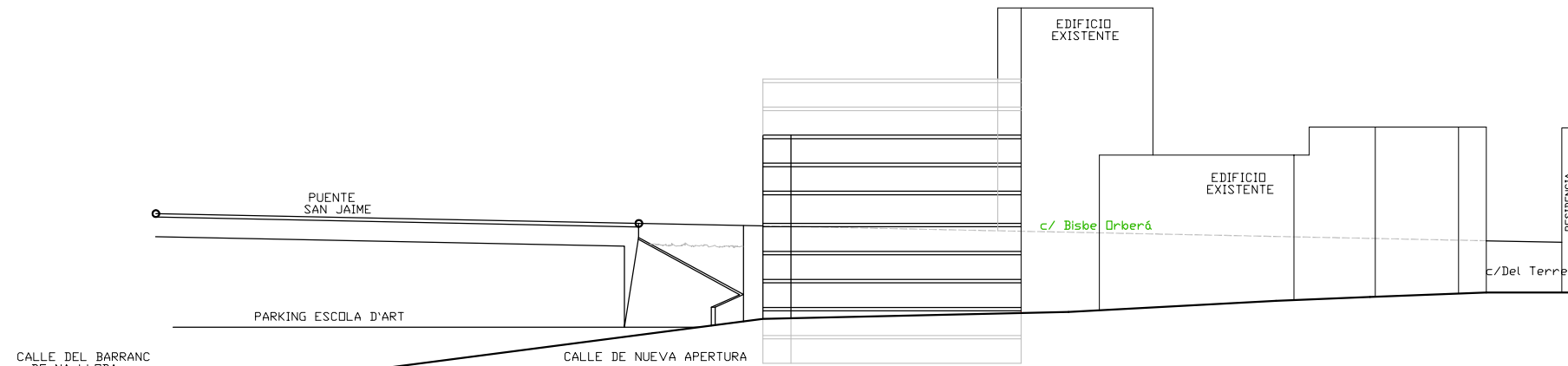

ALZADO 3

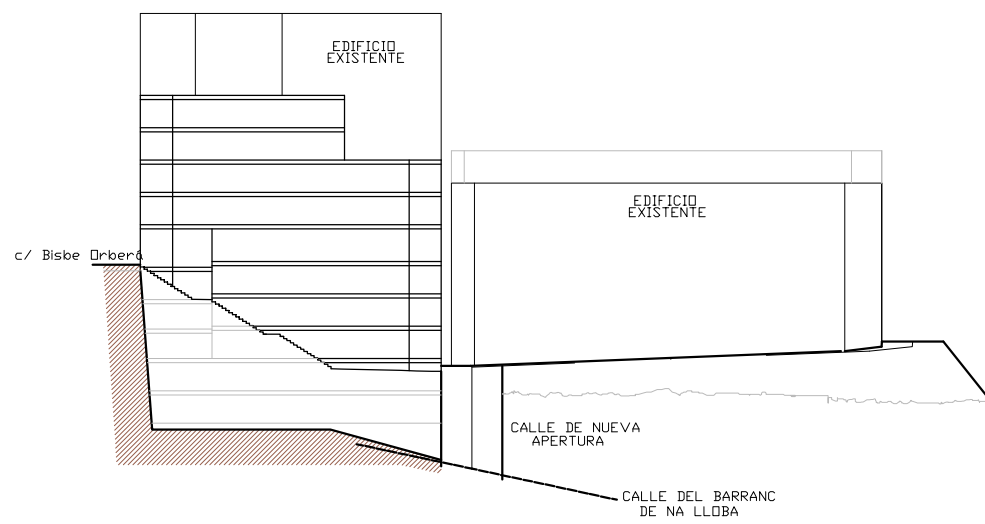

ALZADO 2

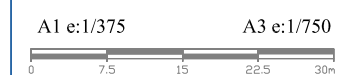
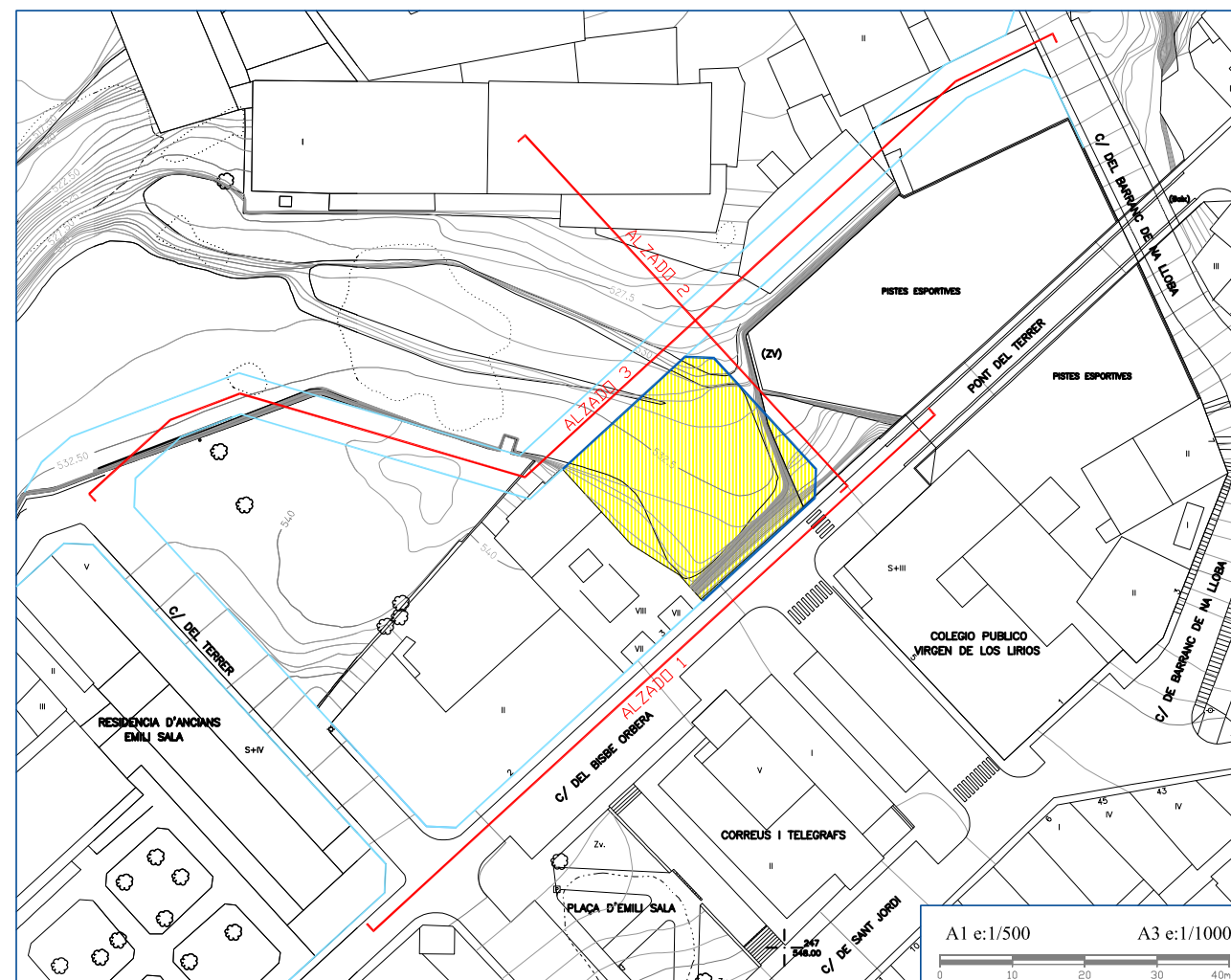

El presente documento es copia de su original del que es autor BTP ARQUITECTOS S.L.P. Su utilización total o parcial, así como cualquier reproducción o creación o terreno, reservamos la primera autorización jurídica de su autor, quedando en todo caso prohibida cualquier reproducción posterior del mismo.