Alcoidemà

EDUSI

ciutat sostenible

Línea estratégica 8

Revitalización del centro histórico como bien de interés cultural: actuaciones de renovación y rehabilitación

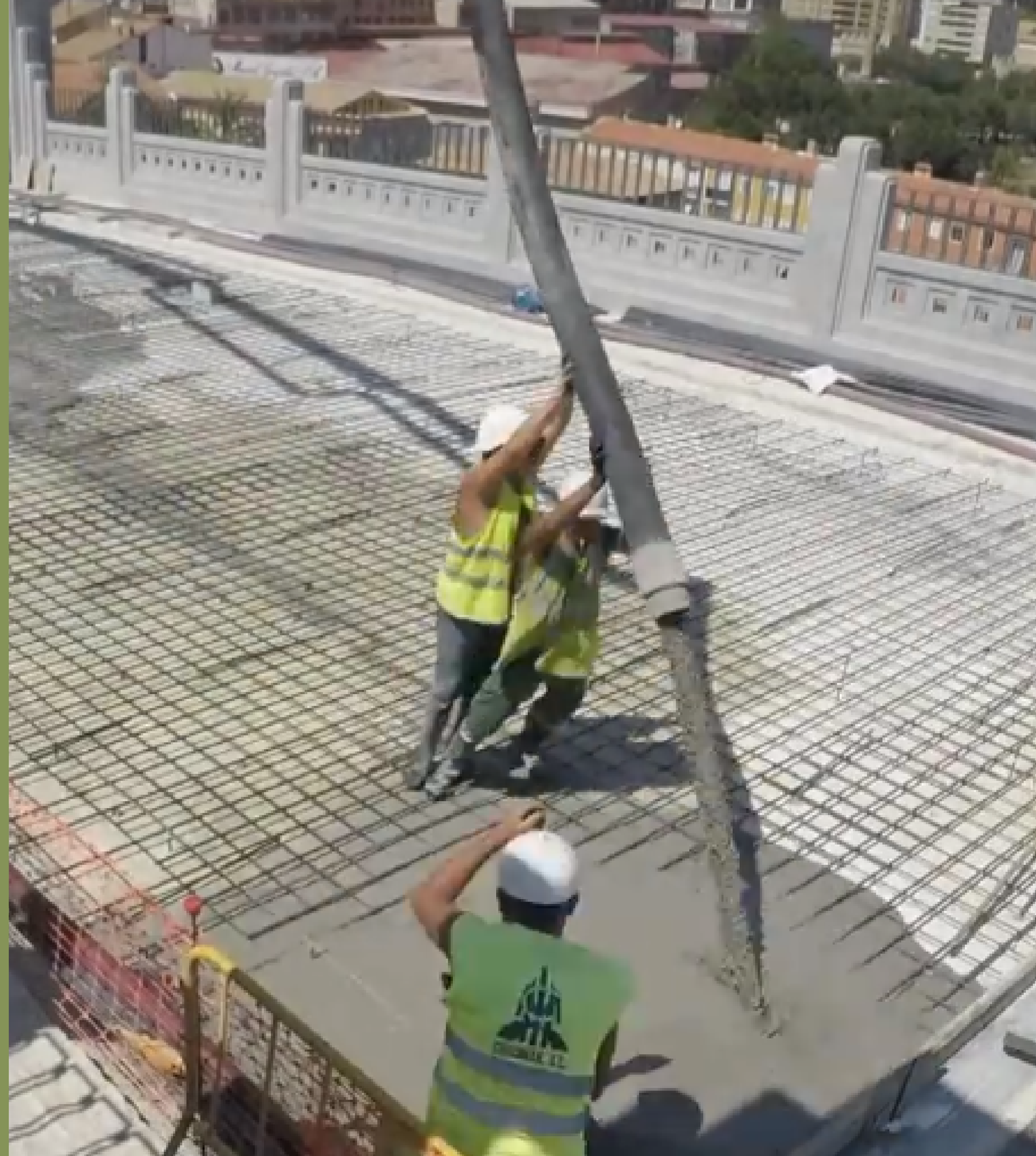

LA8_01. Revitalización y renovación urbana del centro histórico

Operación: Reurbanización Pont de San Jorge

Objetivo temático: Preservación y protección del medio ambiente y fomento de la eficiencia de los recursos. (OT6)
Importe validado por el Ministerio: 298.883,13 €
Financiación FEDER: 50%
Estado: Ejecutado

Ajuntament d'Alcoi

UNIÓN EUROPEA
Fondo Europeo de Desarrollo Regional
Una manera de hacer Europa

Descripción del proyecto

En el Pont de Sant Jordi se ha procedido a su limpieza y restauración, así como al refuerzo del tablero y reurbanización de la infraestructura. Parte de esta intervención ha sido incluida en la Estrategia DUSI de Alcoy

Ajuntament d'Alcoi

Fondo Europeo de Desarrollo Regional

Una manera de hacer Europa

UNIÓN EUROPEA

LA8_01. Revitalización y renovación urbana del centro histórico

Operación: Reurbanización calle Sant Francesc, plaza Ramón y Cajal y plazoleta Cruz Roja

Objetivo temático: Preservación y protección del medio ambiente y fomento de la eficiencia de los recursos. (OT6)
Presupuesto: 298.883,13 €
Financiación FEDER: 50%
Estado: Ejecutado
Plazo ejecución: 3 meses
Contratista: TELMEX TECNOLOGÍA GENERAL 21.sl

Ajuntament d'Alcoi

UNIÓN EUROPEA
Fondo Europeo de Desarrollo Regional
Una manera de hacer Europa

Descripción del proyecto

Se ha instalado un pavimento de calidad y funcional, con adoquines de losa de color óxido para las zonas de peatones (en las cuales se reservan accesos de vehículos para el vecindario y servicios) y con un pavimento técnico de adoquines para superficies de tráfico. El granito utilizado aporta un efecto visual particular y una alta resistencia al desgaste. Todo este pavimento es autolimpiable, tiene un grande poder antiadherente e hidrófobo, además de una gran resistencia al deslizamiento. La actuación se ha extendido también al alcantarillado, con la reposición de alcantarillas y además, se ha implantado un sistema de riego localizado automatizado en el ámbito de la plaza Ramón y Cajal.

Ajuntament d'Alcoi

Fondo Europeo de Desarrollo Regional

Una manera de hacer Europa

UNIÓN EUROPEA

LA8_01. Revitalización y renovación urbana del centro histórico

Operación: Consolidación y puesta en valor de la torre-portal de Cocentaina

Objetivo temático: Preservación y protección del medio ambiente y fomento de la eficiencia de los recursos. (OT6)
Presupuesto: 145.960, 81 €
Financiación FEDER: 50%
Estado: Finalización en noviembre de 2023
Plazo ejecución: 4meses
Contratista: CANTÓ OBRAS.sl

Ajuntament d'Alcoi

Fondo Europeo de Desarrollo Regional
Una manera de hacer Europa
UNIÓN EUROPEA

Descripción del proyecto

La actuación tiene un doble objetivo. Por un lado, consolidar y conservar los restos y por otro, poner en valor del conjunto, centrándose principalmente en dar visibilidad a los restos del siglo XIX. Para ello, el proyecto consiste en condicionar toda la zona y consolidar el conjunto de plataformas, muros y cierres. También se interviene en los muros históricos, así como en el resto de muralla y la barbacana del siglo XIII. Por último, se prevé mejorar toda la carpintería y la cerrajería, así como la instalación de paneles y de un nuevo sistema de drenaje y de iluminación.

Ajuntament d'Alcoi

Fondo Europeo de Desarrollo Regional

UNIÓN EUROPEA

Una manera de hacer Europa

Descripción del proyecto

La entrada al monumento se realizará desde la parte alta, desde donde se accederá a una pasarela con una posición central y a un nivel de altura intermedio. Esto ofrecerá una visión completa de la fortificación de 1809, una interpretación del conjunto de elementos patrimoniales y una visión panorámica del cauce del Riquer, que complementará las explicaciones sobre la formación de la ciudad y su personal relación con los ríos que esculpen el territorio. Además, se instalará un pavimento que diferenciará la muralla medieval de la fortificación de 1809. Todo el conjunto contará con iluminación nocturna y con paneles explicativos con código lingüístico adaptado y escritos en valenciano, castellano e inglés.

Ajuntament d'Alcoi

UNIÓN EUROPEA
Fondo Europeo de Desarrollo Regional
Una manera de hacer Europa

LA8_02. Revitalización y protección del patrimonio cultural del antiguo espacio industrial de la isla de Rodes

Operación: Rehabilitación del antiguo complejo industrial de la Fundición Rodes

Objetivo temático: Objetivo temático: Preservación y protección del medio ambiente y fomento de la eficiencia de los recursos. (OT6)

Presupuesto: 1.962.343,43 €

Financiación FEDER: 50%

Estado: En ejecución

Plazo ejecución: 28 meses

Proyecto: UTE RE_CIVIC

Contratista: Víctor Tormo SL y Eladio Silvestre SA

Ajuntament d'Alcoi

Fondo Europeo de Desarrollo Regional

UNIÓN EUROPEA

Una manera de hacer Europa

Descripción del proyecto

Se apuesta plenamente por la recuperación patrimonial del conjunto y para poner en valor la arquitectura existente, con una intervención que evocará una atmósfera propia de la arquitectura industrial de la época, con detalles arquitectónicos sencillos y de alta calidad material. La manzana de Rodes tiene que ser el nuevo corazón de Alcoy, un nuevo motor que revitalice la ciudad.

Redacción del proyecto: UTE RE_CIVIC de Ramón Esteve, Vicente Manuel Vidal, Ivo Vidal, Ciro Vidal (VVV Estudio), Isaac Montava y Carlos Sanjuán

Ajuntament d'Alcoi

UNIÓN EUROPEA

Fondo Europeo de Desarrollo Regional

Una manera de hacer Europa

Ajuntament d'Alcoi

UNIÓN EUROPEA

Fondo Europeo de
Desarrollo Regional

Una manera de hacer Europa