

CARTERA DE RECURSOS DE LAS ENTIDADES DEL CONSELL DE BENESTAR SOCIAL

1. NOMBRE DE LA ENTIDAD

FUNDACIÓN AEPA

2. LOGO Y DESCRIPCIÓN BREVE DE LA ENTIDAD

La Fundación para el Análisis, Estudio y Prevención de las Adicciones (AEPA), es una Fundación de la Comunidad Valenciana de carácter preventivo, asistencial, deportivo, cultural, científica y sin ánimo de lucro bajo la tutela del Protectorado que ejerce la Generalitat Valenciana. AEPA, inicialmente se creó como asociación en 1997, pasando dos años más tarde a constituirse como Fundación.



3. OBJETIVOS, FUNCIONES Y FINALIDAD

La Fundación tiene por objeto el impulso, la promoción y ejecución de actividades formativas, deportivas, informativas, de prevención, de investigación, atención y reintegración social, referidas todas ellas a las distintas conductas adictivas y ello incluida la edición de publicaciones específicas sobre adicciones.

Las personas beneficiarias de la fundación, son todas aquellas que trabajan en el terreno de las adicciones, así como cualquier entidad pública o privada con la que se pueda establecer una relación en materia de prevención, formación y reinserción. También, serán beneficiarias, cualquier persona, que requiera o demande alguno de los servicios descritos. En sus estatutos se hace referencia a que los beneficios de sus actuaciones se otorgan con criterios de imparcialidad, no discriminación y objetividad, es decir, no hay derechos preferentes a gozar de sus beneficios.

Como se ha comentado antes, desde su creación AEPA ha pretendido promover y crear iniciativas en materia de prevención de las adicciones, y formar parte de una red de recursos para la asistencia y rehabilitación de personas que presenten algún tipo de conducta adictiva, impulsando su incorporación a la vida social. Todo ello con el trabajo y apoyo del equipo técnico, formado por profesionales del ámbito del trabajo social, psicología, educación e integración social, cuya experiencia les acredita como técnicos en materia de adicciones. Estas líneas de

actuación se han concentrado en una serie de programas, publicaciones, actividades formativas y recursos de prevención y asistencia que han ido desarrollándose y creándose a lo largo de estos años.

¿Cómo ayudamos?

Desde la fundación AEPA ayudamos a las personas con adicciones y sus familias a mejorar y proyectar una nueva vida, acompañándoles en su día a día. Para ello, ofrecemos apoyo en el tratamiento de las adicciones para que retomen su proyecto de vida.

Así pues, abordamos adicciones tóxicas como alcohol, cannabis, cocaína, heroína, como comportamentales, apuesta on-line, videojuegos, móvil, etc.

Misión: Creemos en el potencial de las personas, que con las herramientas adecuadas, producen el cambio. Por tanto, nuestra misión es apoyar y facilitar el proceso de recuperación

de cualquier persona que presente algún tipo de *conducta adictiva (Trastorno adictivo, por no repetir en la visión)* desde un modelo biopsico-social.

Visión: Recuperar los proyectos de vida de las personas, de una forma digna y humana, que por motivos relacionadas con algún tipo de conducta adictiva, se hayan podido deteriorar.

Valores: Dignidad, humanidad, profesionalidad, aceptación incondicional, respeto, igualdad y responsabilidad.

4. RECURSOS CON LOS QUE CUENTA LA ENTIDAD

Figuras profesionales con las que cuenta:

- Una Trabajadora Social, Rosana Cuenca
- Una Educadora Social, Maria Nadal
- Una Psicóloga, Lidia Molina
- Una Técnica en integración social, Zenaida Torregrosa
- Un técnico en integración social, Borja Ferrer

5. SERVICIOS OFRECIDOS (TALLERES, SOPORTE DE ESPECIALISTAS...)

VIVIENDA DE APOYO A LA INSERCIÓN SOCIAL: Es un recurso residencial único en la Comunidad Valenciana que pretende lograr la reinserción en la sociedad, fomentando la autonomía y la autogestión. Es de supervisión media donde se realiza una intervención socio-educativa dirigida a apoyar el tratamiento en la fase de reincorporación social y laboral. Está ubicado en la localidad de Alcoi.

CENTRO DE DÍA: Desarrollamos programas de apoyo al tratamiento y/o de incorporación sociolaboral para personas afectadas por las drogas o con otros trastornos adictivos.

Una serie de actividades y talleres:

ENTRENAMIENTO COGNITIVO: Contribuimos a la mejora y rehabilitación de las funciones cognitivas dañadas por el abuso de las drogas

ENTRENAMIENTO EN HABILIDADES SOCIALES: Ayudamos a adquirir las herramientas básicas y necesarias para la mejora en las relaciones sociales y emocionales así como potenciar los recursos personales que facilitan el cambio de estilo de vida.

FORMACIÓN: Apoyamos al paciente a adquirir y/o reforzar conocimientos y destrezas en distintos ámbitos que mejoren su autonomía personal

GESTIÓN PERSONAL: Favorecemos el conocimiento y el uso de los recursos comunitarios, apoyo en la gestión económica y organización personal, asuntos judiciales, tramitaciones, etc.

GRUPOS DE TERAPIA Y APOYO: Reforzamos el mantenimiento de la abstinencia, el compromiso con la recuperación y el cambio de estilo de vida con personas que están en el mismo proceso

ORIENTACIÓN PARA EL EMPLEO: Ofrecemos orientación en el itinerario de incorporación al mundo laboral o formativo del paciente

MANTENIMIENTO DE LA ABSTINENCIA: Llevamos a cabo un seguimiento diario de la abstinencia del paciente mediante la coordinación y las analíticas en su UCA y otros controles aleatorios

OCIO SALUDABLE: Educamos sobre la importancia de un tiempo libre ocupado, que genere bienestar personal y relaciones sociales sanas, apoyamos la consecución de dicho objetivo, fundamental para la recuperación

PREVENCIÓN: Realizamos actividades de sensibilización social en centros educativos y programas específicos dirigidos a alumnos, profesores y familias, para ayuntamientos o entidades privadas

SUPERVISIÓN EN LA TOMA DE MEDICACIONES: Supervisamos diariamente que el paciente toma la medicación prescrita en su UCA para apoyar el tratamiento médico

TERAPIA FAMILIAR: Facilitamos a sus miembros herramientas para lograr un funcionamiento más satisfactorio y eficaz del conjunto familiar

TERAPIA INDIVIDUAL: Acompañamos el proceso de recuperación, apoyando a la persona en la resolución de sus problemas y en la consecución de sus objetivos personales, reforzando su confianza y autoestima.

6. INSTALACIONES

Centros de Día:

CENTROS DE DÍA EN LA PROVINCIA DE ALICANTE



CENTROS DE DÍA EN LA PROVINCIA DE VALENCIA



7. PROGRAMAS- PROYECTOS OFRECIDOS Y EN COLABORACIÓN. CAMPAÑAS

PROYECTO INTEGRA'2

El programa Integra'2, pretende ser la herramienta que combinada con el potencial humano, favorezca el cambio y recupere el proyecto de vida de personas que se encuentran en situación de exclusión social debido a la presencia de conductas adictivas. El proyecto Integrad'2 estaba formado por un sólo módulo de intervención centrado en crear y potenciar el ocio y tiempo libre de estas personas. A partir del año 2019 debido, por una parte, a la demanda de las personas usuarias de incrementar las actividades, criterios profesionales y la necesidad de dar cobertura a la problemática socio-sanitaria, se han creado y añadido dos nuevas líneas de intervención. La primera de ellas es el huerto terapéutico, la cual se basa en un conjunto de actividades relacionadas con el cultivo de las plantas, realizadas por una persona del equipo técnico, especialista en la materia, y buscando la consecución de objetivos terapéuticos específicos. En segundo lugar, se ha apostado por sumar al programa la terapia asistida con animales, la cual es una intervención directa y con objetivos prediseñados, donde participan dos animales caninos, que reúnen criterios específicos como parte indispensable para el tratamiento. Este tipo de intervención ha sido ideada para propiciar beneficios físicos, sociales, emocionales y cognitivos en una gran variedad de entornos, de manera individual o en grupo, valiéndose para ello de diferentes animales. Todo el proceso ha sido previamente diseñado y posteriormente evaluado.

PROYECTO FENIX

El Programa FÉNIX nació bajo la necesidad detectada de trabajar de forma integral la reconstrucción del proyecto de vida de las personas que se encuentran en un proceso terapéutico y presentan una situación de vulnerabilidad social grave, incidiendo en sus hábitos de salud y factores de bienestar desde un abordaje comunitario a través de intervenciones individuales y grupales que puedan repercutir en diferentes aspectos de su día a día.

Desde nuestra entidad pusimos en marcha este proyecto de prevención del aislamiento social, promoviendo la integración social debido a que apostamos no solo por los recursos presenciales fuera del domicilio familiar, sino que tenemos la convicción de que con un apoyo y supervisión en el propio domicilio, acompañamiento en la comunidad, favoreciendo redes sociales positivas, facilitando las herramientas necesarias, la persona aumentará su calidad de vida y disminuirá considerablemente el riesgo de futuras recaídas.

En la actualidad se realizan acompañamientos sociales y visitas domiciliarias mediante un seguimiento individual, semanal y periódico. Al mismo tiempo, se están realizando intervenciones centradas en la inserción laboral, aplicación de las nuevas tecnologías en las gestiones comunitarias y talleres y actividades relacionadas con el fortalecimiento y entrenamiento de los factores de bienestar y activos de salud en la comunidad como elementos clave en el proceso terapéutico de las personas que forman parte del programa.

PROYECTO EQUALS

La desigualdad de género está presente en nuestro día a día: estereotipos, roles de género y prejuicios nos acompañan en todas las esferas de nuestra vida desde el momento que nacemos. Como consecuencia de estos patrones socialmente “aceptados”, son múltiples las diferencias presentes entre hombres y mujeres. Todo esto se agrava aún más si existe un problema de adicción, ya que la mujer sufre doble discriminación; por el hecho de ser mujer y consumidora. Sin obviar que los patrones de consumo no son los mismo en ellas que en ellos.

De la detección de la necesidad de implementar de programas y actividades con perspectiva de género, nace nuestro Programa “EQUALS”. En él trabajaremos durante todo el 2022 en una sesión semanal con el objetivo objetivos de tomar conciencia de todo lo que esto implica (desigualdad entre hombres y mujeres, el papel de ellos y ellas en el ámbito sexual, desmitifican de los mitos románticos, romper roles y estereotipos de género, hablar sobre la violencia de género y detectarla en sus primeras fases, empoderar a la mujer) y actuar.

8. ORGANIGRAMA

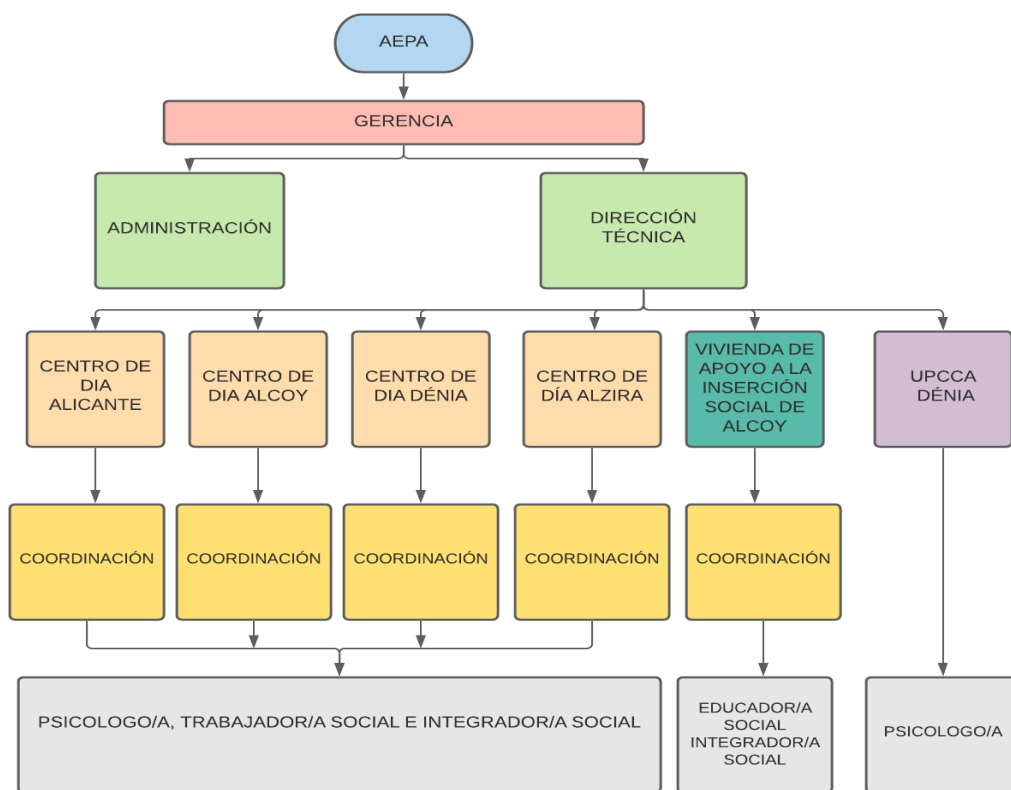

9. TELÉFONO DE INFORMACIÓN-DATOS DE CONTACTO

Nombre de la entidad: Fundación AEPA Alcoy

CIF: G-53413746

Domicilio: C/ Zarandieta, 6, Alicante

Teléfono: 965205186

Representante Legal: Francisco Avedaño Córcoles

Teléfono: 965205186

Correo electrónico: administracion@fundacion-aepa.org

Datos persona de contacto

Nombre y apellidos: Rosana Cuenca Seguí

Correo electrónico: alcoycd@fundacion-aepa.org

Teléfono: 965540447

10. DIRECCIÓN FÍSICA

C/Músico Pérez Monllor, Nº5, 03801, Alcoy (Alicante)

11. DIRECCIÓN ELECTRÓNICA

alcoycd@fundacion-aepa.org

12. PÁGINA WEB

<https://www.fundacionaepa.com/p/inicio.html>

13. REDES SOCIALES

Facebook: Aepa Alcoi

Instagram: aepaalcoy

14. OTRAS INFORMACIONES DE INTERÉS