Romeria
a la
Font Roja

GUIÓN DE ACTOS

Domingo 21 AG
EN LA FONT ROJA
19:00 h: Rezo de la Sabatina
19:15 h: Solemne Eucaristía presidida por el Excmo. Rvdmo. Sr. Salvador Giménez Valls, Obispo de Lleida. Presentación de los niños a la Virgen.
20:00 h: Procesión con la imagen por los alrededores del Santuario de la Font Roja.
A continuación, cena de sobaquillo.
Servicio autobuses: salidas en la plaza de España a la Font Roja: a las 17:15, 17:45 y 18:15 h; y regreso: a las 21:15, 21:45 y 22:15 h.

Viernes 2 SE
20:30 h: Colocación, en la fachada del ayuntamiento, del cartel anunciador de las fiestas en honor a la patrona.

Viernes 9 SE
22:00 h: Hora Santa preparada por Hakuna.
Autor: Carlos Gran Llorca

Domingo 11 SE
11:30 h: Concurso de dibujo infantil en el Ágora en la plaza Ramón y Cajal, 1. Patrocina: Ayuntamiento de Alcoy. Todos los participantes recibirán un obsequio.

Lunes 12 SE
20:30 h: Presentación de la revista LILIA, en el Salón Rotonda del Círculo Industrial. Portada revista realizada por el Sr. Rafael Aracil Ruesca

Martes 13 SE
20:00 h: Santa Misa en la Real Parroquia de San Mauro y San Francisco. Eucaristía con la participación de la Orquesta Sinfónica Alcoyana.
PREGÓN, a cargo de Sra. Mª Teresa Pinilla Blázquez.

14, 15 y 16 SE
Solemne Triduo en honor a la Virgen de los Lirios en la Real Parroquia de San Mauro y San francisco.
Predicador: Rvdo. Sr. Jesús Armando Fuentes Popa

Miércoles 14 SE
Homenaje a la familia
19:30 h: Rezo de la Sabatina.
20:00 h: Santa Misa, rindiéndose homenaje a los matrimonios que celebren sus Bodas de Oro y de Plata en este año.
Himno de la Coronación.

Jueves 15 SE
Homenaje de las camareras a su patrona
19:30 h: Rezo de la Sabatina.
20:00 h: Santa Misa con imposición de medallas a Camareras/Asociados.
Himno de la Coronación.

Viernes 16 SE
Dedicado a la infancia y a la juventud
11:00 h: Visita de los niños de 5º de Educación Primaria de Alcoy, a la Patrona.
19:00 h: Serán presentados a la Virgen los niños y niñas que lo deseen.
19:30 h: Rezo de la Sabatina.
20:00 h: Santa Misa con la participación de los jóvenes. Preparada por el Grupo de Jóvenes de San Roque.
Himno de la Coronación.

EXTREMAR LAS MEDIDAS DE SEGURIDAD
SIGUIENDO LAS RECOMENDACIONES DEL MINISTERIO DE SANIDAD
SOBRE PROTECCIÓN Y PREVENCIÓN DEL VIRUS COVID-19

Romeria
a la
Font Roja

EL AYUNTAMIENTO DE ALCOY Y LA ARCHICOFRADIA DE LA VIRGEN DE LOS LIRIOS, CON LA LLEGADA DEL MES DE SEPTIEMBRE, LLAMAN DE NUEVO A LOS ALCOYANOS PARA QUE PARTICIPEN EN UNAS JORNADAS DE HERMANDAD Y SANA ARMONÍA EN LA ROMERÍA DE LA FONT ROJA.

EUCARISTÍA Y OFRENDA DE FLORES
Sábado 17 SE
12:00 h: Volteo general de campanas por la 'Colla de campaners d'Alcoi'
18:30 h: Celebración de la Eucaristía, en la Real Parroquia de San Mauro y San Francisco, presidida por el Excmo. Rvdmo. Sr. Arturo Pablo Ros Murgadas Arzobispo auxiliar de Valencia.
20:00 h: Traslado de la imagen de nuestra patrona hasta la plaza de España, para el acto de la **OFRENDA DE FLORES** con la participación de Grup de Danses Carrascal, niños, jóvenes, instituciones alcoyanas, Camareras/Asociados de la Archicofradía y feligreses en general. Recorrido: plaza Ramón y Cajal, calle San Nicolás, plaza de España.
'TOTS A LA FONT ROJA'. Convocatoria a la romería por Sr. Javier Montllor Montava.
Himno de la Coronación.
Concluidos los actos, castillo de fuegos artificiales, traslado de la Imagen de la Virgen a la Parroquia de San Mauro y San Francisco. Canto de la Salve. Acompañan a la Vigen la Filà Ligeros y la Filà Alcianos.

ROMERÍA A LA FONT ROJA
Domingo 18 SE
6:00 h: 'Despertà'
6:45 h: Desde la Parroquia de San Mauro y con la imagen peregrina de la Virgen de los Lirios, se sigue el itinerario tradicional a la Font Roja.
Al paso de la Virgen por el cementerio, se rezará un responso en memoria de los difuntos. A lo largo del trayecto habrán instalados puestos donde se servirá a los romeros 'timonet, herbero i cantueso', acompañados de pastas alcoyanas. Colaboran 'les filaes' Montañeses y Aragoneses.
10:30 h: llegada a la Font Roja. **RECEPCIÓN A LA VIRGEN.**
A continuación, almuerzo de sobaquillo.
12:00 h: Misa en la Font Roja, delante del Santuario.
Participa: El Cor d'Alcoi.
Actuación de la Casa de Andalucía y 'dansà' popular organizada por ·Grup de Danses Carrascal en la plaza de la ermita.

Servicios de autobuses: Primer servicio 6:30 h hasta las 18:00 h, habrá servicio ininterrumpidamente cada 20 minutos. Salida: Parada del calle San Tomás. Precio: 2 euros; jubilados y menores de 4 años, gratis.
Se ruega a los participantes en general, que colaboren en la limpieza y el mantenimiento del paraje, así como en las indicaciones que efectúen los organizadores y colaboradores.

Martes 20 SE
20:00 h: Misa de Acción de Gracias en la Real Parroquia de San Mauro y San Francisco.

TODOS LOS ACTOS ESTÁN SUJETOS A MODIFICACIONES SIGUIENDO LAS RECOMENDACIONES DEL MINISTERIO DE SANIDAD, LA AUTORIZACIÓN DE LA CONSELLERÍA DE SANIDAD Y EL EXCMO. AYUNTAMIENTO DE ALCOY.

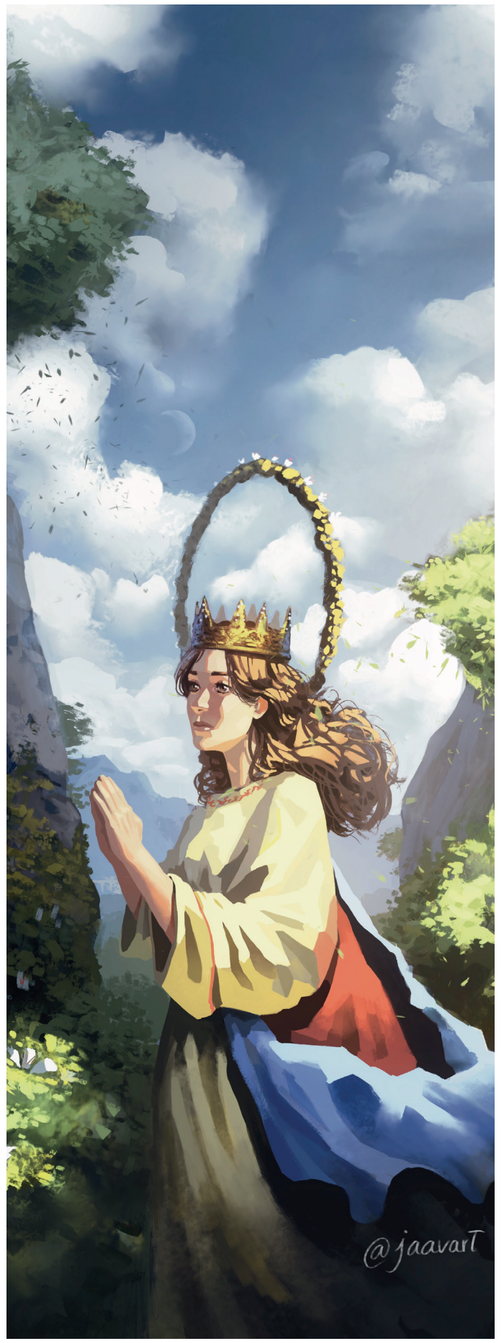

Autor: Javier Martínez Ferris

Ajuntament
d'Alcoi

DECLARADA
D'INTERÉS
TURÍSTIC
PROVINCIAL

ROMERIA
A LA FONT ROJA

Homenatge del poble d'Alcoi a la seua patrona, la Mare de Déu dels Lliris.
Festivitat de la Mare de Déu dels Lliris 369é aniversari de la troballa miraculosa dels Lliris al Carrascal del 21 d'agost al 18 de setembre

ALCOI
18 Setembre
2022

Romeria
a la
Font Roja

GUIÓ D'ACTES

Diumenge 21 AG
A LA FONT ROJA
19.00 h: Rés de la Sabatina
19.15 h: Solemne Eucaristia presidida per l'Excm. Rvdm. Sr. Salvador Giménez Valls, Bisbe de Lleida. Presentació dels xiquets a la Mare de Déu.
20.00 h: Processó amb la imatge pels voltants del Santuari de la Font Roja.
A continuació, sopar de cabasset.
Servei d'autobusos: eixides des de la Plaça d'Espanya a la Font Roja: a les 17.15, 17.45 i 18.15 h; i tornada a les 21.15, 21.45 i 22.15 h.

Divendres 2 SE
20.30 h: Col·locació a la façana de l'ajuntament del cartell anunciador de les festes en honor de la patrona.
Autor: Carlos Gran Llorca

Divendres 9 SE
22.00 h: Hora Santa preparada per Hakuna.

Diumenge 11 SE
11.30 h: Concurs de dibuix infantil a l'Àgora, plaça de Ramón y Cajal, 1.
Patrocina: Ajuntament d'Alcoi. Tots els participants rebran un obsequi.

Dilluns 12 SE
20.30 h: Presentació de la revista LILIA, al Salón Rotonda del Círculo Industrial. Portada de la revista realitzada pel Sr. Rafael Aracil Ruesca.

Dimarts 13 SE
20.00 h: Santa Missa a la Reial Parròquia de Sant Maure i Sant Francesc. Eucaristia amb la participació de l'Orquestra Simfònica Alcoiana.
PREGÓ, a càrrec de la Sra. Mª Teresa Pinilla Blázquez

14, 15 i 16 SE
Solemne Tríduum en honor de la Mare de Déu dels Lliris a la Reial Parròquia de Sant Maure i Sant Francesc.
Predicador: Rvd. Sr. Jesús Armando Fuentes Popa

Dimecres 14 SE
Homenatge a la família
19.30 h: Rés de la Sabatina
20.00 h: Santa Missa, en què es rendirà homenatge als matrimonis que celebren enguany les seues Bodes d'Or i de Plata.
Himne de la Coronació.

Dijous 15 SE
Homenatge de les cambreres a la patrona
19.30 h: Rés de la Sabatina.
20.00 h: Santa Missa amb imposició de medalles a Cambreres/Associats.
Himne de la Coronació.

Divendres 16 SE
Dedicat a la infància i a la joventut
11.00 h: Visita dels xiquets de 5é de Educació Primària d'Alcoi a la Patrona.
19.00 h: Seran presentats a la Mare de Déu els xiquets i les xiquetes que ho desitgen.
19.30 h: Rés de la Sabatina.
20.00 h: Santa Missa amb la participació dels jóvens. Preparat pel 'Grupo de Jóvenes de San Roque'.
Himne de la Coronació.

EXTREMAR LES MESURES DE SEGURETAT
SEGUINT LES RECOMANACIONS DEL MINISTERI DE SANITAT
SOBRE PROTECCIÓ I PREVENCIÓ DEL VIRUS COVID-19

Romeria
a la
Font Roja

L'AJUNTAMENT D'ALCOI I L'ARXICONFRARIA DE LA MARE DE DÉU DELS LLIRIS, AMB L'ARRIBADA DEL MES DE SETEMBRE, CRIDEN NOVAMENT ELS ALCOIANS PERQUÈ PARTICIPEN EN UNES JORNADES DE GERMANDAT I SANA HARMONIA EN LA ROMERIA A LA FONT ROJA.

EUCARISTIA I OFRENA DE FLORS

Dissabte 17 SE
12.00 h: Volteig general de campanes per la Colla de Campaners d'Alcoi.
18.30 h: Celebració de l'Eucaristia a la Reial Parròquia de Sant Maure i Sant Francesc, presidida per l'Excm. Rvdm. Sr. Arturo Pablo Ros Murgadas, Arquebisbe
auxiliar de València.
20.00 h: Trasllat de la imatge de la nostra patrona fins a la plaça d'Espanya per a l'acte de **l'OFRENA DE FLORS** amb la participació del Grup de Danses Carrascal, xiquets, jóvens, institucions alcoianes, Cambreres/Associats de l'Arxiconfraria i feligresos en general. Recorregut: plaça de Ramón y Cajal, carrer de Sant Nicolau, plaça d'Espanya.
TOTS A LA FONT ROJA. Convocatòria a la romeria a càrrec del Sr. Javier Montllor Montava.
Himne de la Coronació.
Acabats els actes, castell de focs artificials, trasllat de la imatge de la Mare de Déu a la parròquia de Sant Maure i Sant Francesc. Cant de la Salve. Acompanyen a la Mare de Déu la Filà Ligeros i la Filà Alcodianos.

ROMERIA A LA FONT ROJA

Diumenge 18 SE
6.00 h: Despertà.
6.45 h: Des de la Parròquia de Sant Maure i Sant Francesc i amb la imatge pelegrina de la Mare de Déu dels Lliris se segueix l'itinerari tradicional a la Font Roja.
Al pas de la Mare de Déu pel cementeri, es resarà un respons en memòria dels difunts. Al llarg del trajecte hi haurà instal·lats llocs on se servirà als romers timonet, herbero i cantueso, acompanyats de pastes alcoianes. Col·laboren les filaes dels Muntanyesos i Aragonesos.
10.30 h: Arribada a la Font Roja.
RECEPCIÓ A LA MARE DE DÉU.
A continuació, esmorzar de cabasset.
12.00 h: Missa a la Font Roja, davant del Santuari.
Participa: El Cor d'Alcoi.
Actuació de la Casa d'Andalusia i dansà popular organitzada per Grup de Danses Carrascal, a la plaça de l'ermita.
Serveis d'autobusos: primer servei a les 6.30 h i fins a les 18.00 h hi haurà servei ininterromput cada 20 minuts. **Eixida:** parada del carrer Sant Tomàs. **Preu:** 2 euros; jubilats i menors de 4 anys, gratis.
Es demana als participants en general que col·laboren en la neteja i el manteniment del paratge, així com en les indicacions que efectuen els organitzadors i col·laboradors.

Dimarts 20 SE
20.00 h: Missa d'Acció de Gràcies a la Reial Parròquia de Sant Maure i Sant Francesc.

TOTS ELS ACTES ESTAN SUBJECTES A MODIFICACIONS SEGUINT LES RECOMANACIONS DEL MINISTERI DE SANITAT, LA AUTORITZACIÓ DE LA CONSELLERIA DE SANITAT I L'EXCM. AYUNTAMENT D'ALCOI.

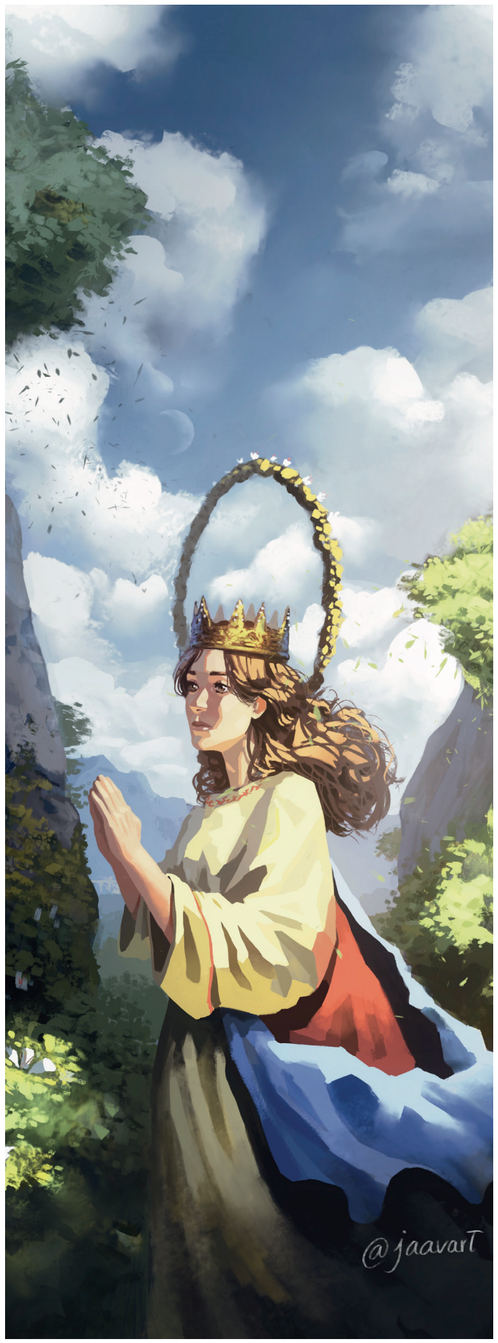

Autor: Javier Martínez Ferris

Ajuntament
d'Alcoi

DECLARADA
DE INTERÉS
TURÍSTICO
PROVINCIAL

ROMERIA
A LA FONT ROJA

Homenaje del pueblo de Alcoy a
su patrona, la Virgen de los Lirios

Festividad de la Virgen de los Lirios
369 aniversario del hallazgo milagroso
de los Lirios en el Carrascal del
21 de Agosto al 18 de Septiembre

ALCOY
18 de Septiembre
2022