

Mapa toponímic del Parc Natural del Carrascal de la Font Roja

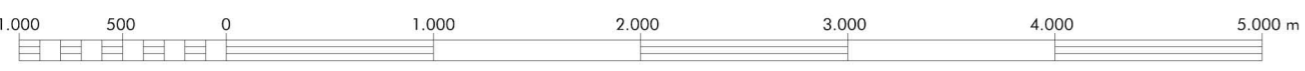
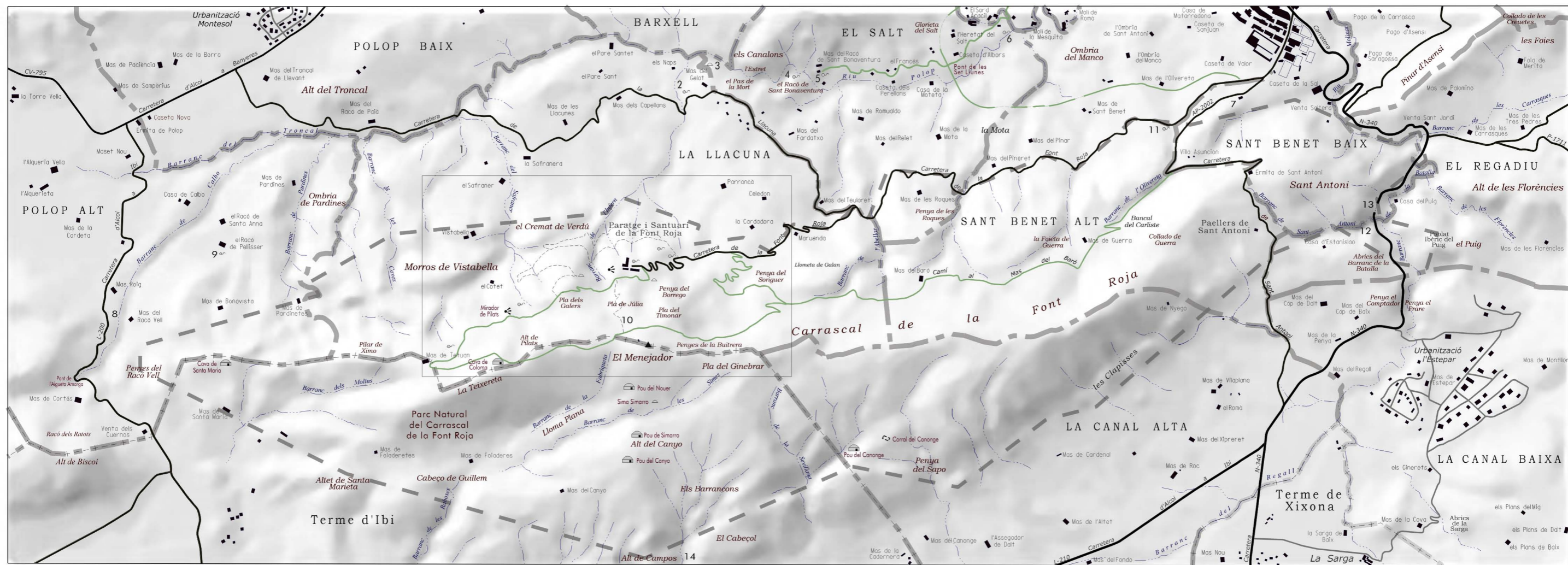

Edificació, Mas	Depòsit de Neu	(a) Carretera
Mirador	Avenc, Sima	(b) Camí
Cim	Font	(c) Senda
(b)		(d) Riu, Barranc

(a)	(a) Límit de Partida
(b)	(b) Límit Municipal
(c)	(c) Límit de Parc Natural

1 Barranc del Pantanet	8 Barranc de l'Aigueta Amarga
2 Font del Gelat	9 Font del Racó Pellicer
3 Cova del Mas del Gelat	10 Senda del Menejador
4 Font dels Canalons	11 Font de l'Olivereta
5 Font del Racó de Sant Bonaventura	12 Barranc de les set Llunes
6 Font del Quinzet	13 Túnel del Barranc de la Batalla
7 Pedreres de Sant Antoni	14 Barranc de Sant Pasqual

