



## A5. Planos Diagnóstico VÍA PÚBLICA





LEYENDA

- VÍAS ACCESIBLES
- VÍAS ACCESIBLES PRACTICABLES
- VÍAS NO ACCESIBLES



ESCALA: 1/15.000

NORTE

# NA01 09

PLANO DE NIVEL DE ACCESIBILIDAD

## PLAN INTEGRAL DE ACCESIBILIDAD DE ALCOI

Promotor:  
AJUNTAMENT D'ALCOI

19-016

mayo 2021

Juan Francisco Picó Silvestre  
Pablo Giner Mira  
Loli Moltó Rodríguez  
Arquitectos  
Daniel Fernández Navarro  
Ing. Téc. Industrial



estudio@picarquitectura.es | www.picarquitectura.es

\*El presente documento es copia de su original, siendo propiedad de PIC ARQUITECTURA 2019, S.L.P. Su utilización total o parcial, así como cualquier reproducción o cesión a terceros, requerirá previa autorización expresa de su autor quedando, en todo caso, prohibida cualquier modificación del mismo.  
\*Todas las dimensiones y medidas expresadas en el presente plano deberán ser comprobadas y ajustadas en obra a las circunstancias reales y a las órdenes establecidas en los replanteos.  
\*PIC ARQUITECTURA 2019, S.L.P. estudio de arquitectura colegiado COACV nº 90440 (Colegio Oficial de Arquitectos de La Comunidad Valenciana). Con sede social en Av. País Valencià, 68, -2, 03801 Alcoy, Alicante. Inscrita en el Registro Mercantil de Alicante, tomo 4.239, folio 90, hoja A-166555, NIF B42662288



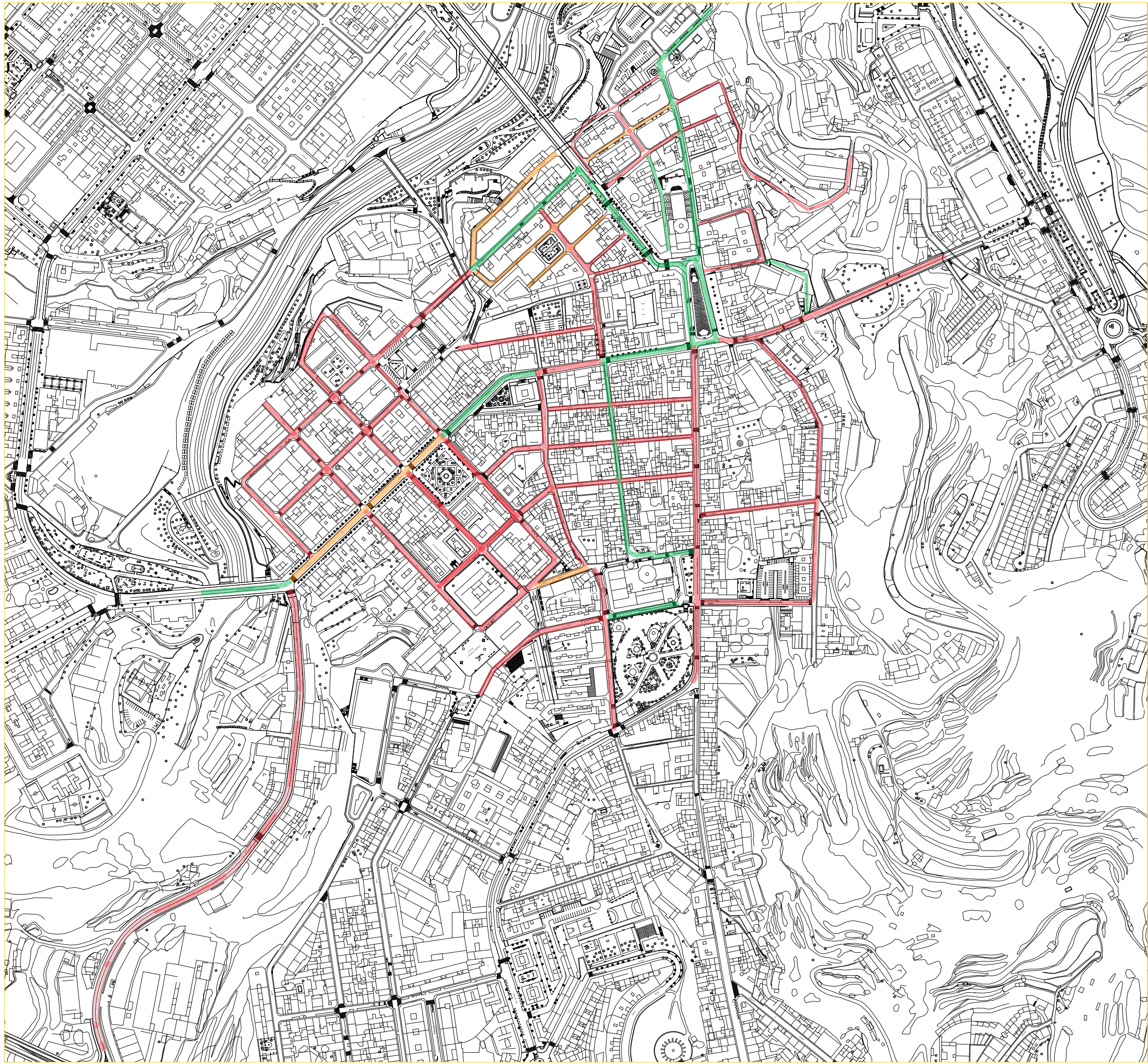

LEYENDA

- VÍAS ACCESIBLES
- VÍAS ACCESIBLES PRACTICABLES
- VÍAS NO ACCESIBLES



ESCALA: 1/4.000

NORTE

# NA02 10

PLANO DE NIVEL DE ACCESIBILIDAD\_ ZONA CENTRO

## PLAN INTEGRAL DE ACCESIBILIDAD DE ALCOI

Promotor:  
AJUNTAMENT D'ALCOI

19-016

mayo 2021

Juan Francisco Picó Silvestre  
Pablo Giner Mira  
Loli Moltó Rodríguez  
Arquitectos  
Daniel Fernández Navarro  
Ing. Téc. Industrial



estudio@picarquitectura.es | www.picarquitectura.es

\*El presente documento es copia de su original, siendo propiedad de PIC ARQUITECTURA 2019, S.L.P. Su utilización total o parcial, así como cualquier reproducción o cesión a terceros, requerirá previa autorización expresa de su autor quedando, en todo caso, prohibida cualquier modificación del mismo.  
\*Todas las dimensiones y medidas expresadas en el presente plano deberán ser comprobadas y ajustadas en obra a las circunstancias reales y a las órdenes establecidas en los replanteos.  
\*PIC ARQUITECTURA 2019, S.L.P. estudio de arquitectura colegiado COACV nº 90440 (Colegio Oficial de Arquitectos de La Comunidad Valenciana). Con sede social en Av. País Valencià, 68, -2, 03801 Alcoy, Alicante. Inscrita en el Registro Mercantil de Alicante, tomo 4.239, folio 90, hoja A-166555, NIF B42662288



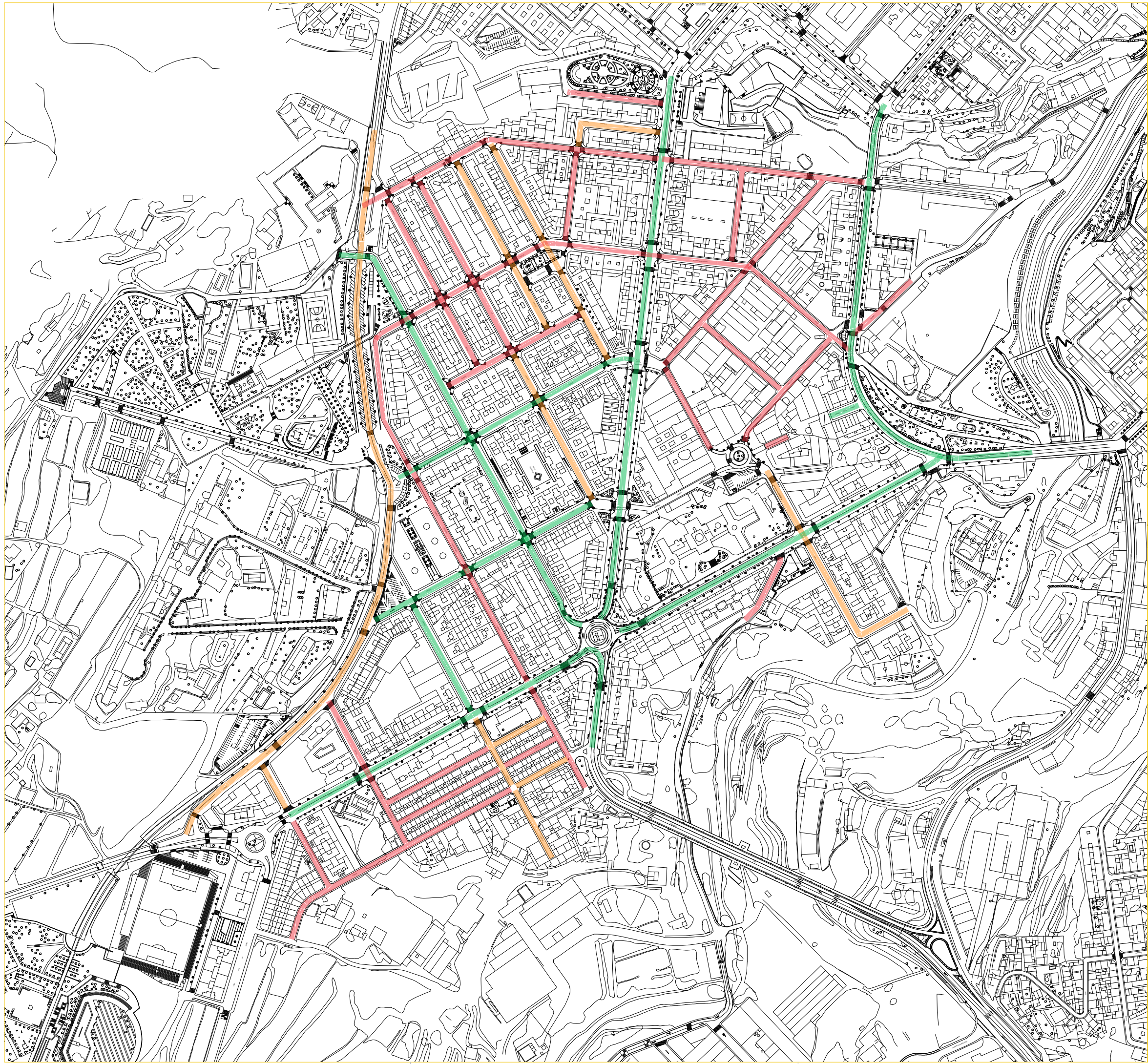

LEYENDA

- VÍAS ACCESIBLES
- VÍAS ACCESIBLES PRACTICABLES
- VÍAS NO ACCESIBLES



ESCALA: 1/4.000

NORTE

# NA03



PLANO DE NIVEL DE ACCESIBILIDAD\_ ZONA SANTA ROSA

## PLAN INTEGRAL DE ACCESIBILIDAD DE ALCOI

Promotor:  
AJUNTAMENT D'ALCOI

19-016

mayo 2021

Juan Francisco Picó Silvestre  
Pablo Giner Mira  
Loli Moltó Rodríguez  
Arquitectos  
Daniel Fernández Navarro  
Ing. Téc. Industrial



estudio@picarquitectura.es | www.picarquitectura.es

\*El presente documento es copia de su original, siendo propiedad de PIC ARQUITECTURA 2019, S.L.P. Su utilización total o parcial, así como cualquier reproducción o cesión a terceros, requerirá previa autorización expresa de su autor quedando, en todo caso, prohibida cualquier modificación del mismo.  
\*Todas las dimensiones y medidas expresadas en el presente plano deberán ser comprobadas y ajustadas en obra a las circunstancias reales y a las órdenes establecidas en los replanteos.  
\*PIC ARQUITECTURA 2019, S.L.P. estudio de arquitectura colegiado COACV nº 90440 (Colegio Oficial de Arquitectos de La Comunidad Valenciana). Con sede social en Av. País Valencià, 68, -2, 03801 Alcoy, Alicante. Inscrita en el Registro Mercantil de Alicante, tomo 4.239, folio 90, hoja A-166555, NIF B42662288



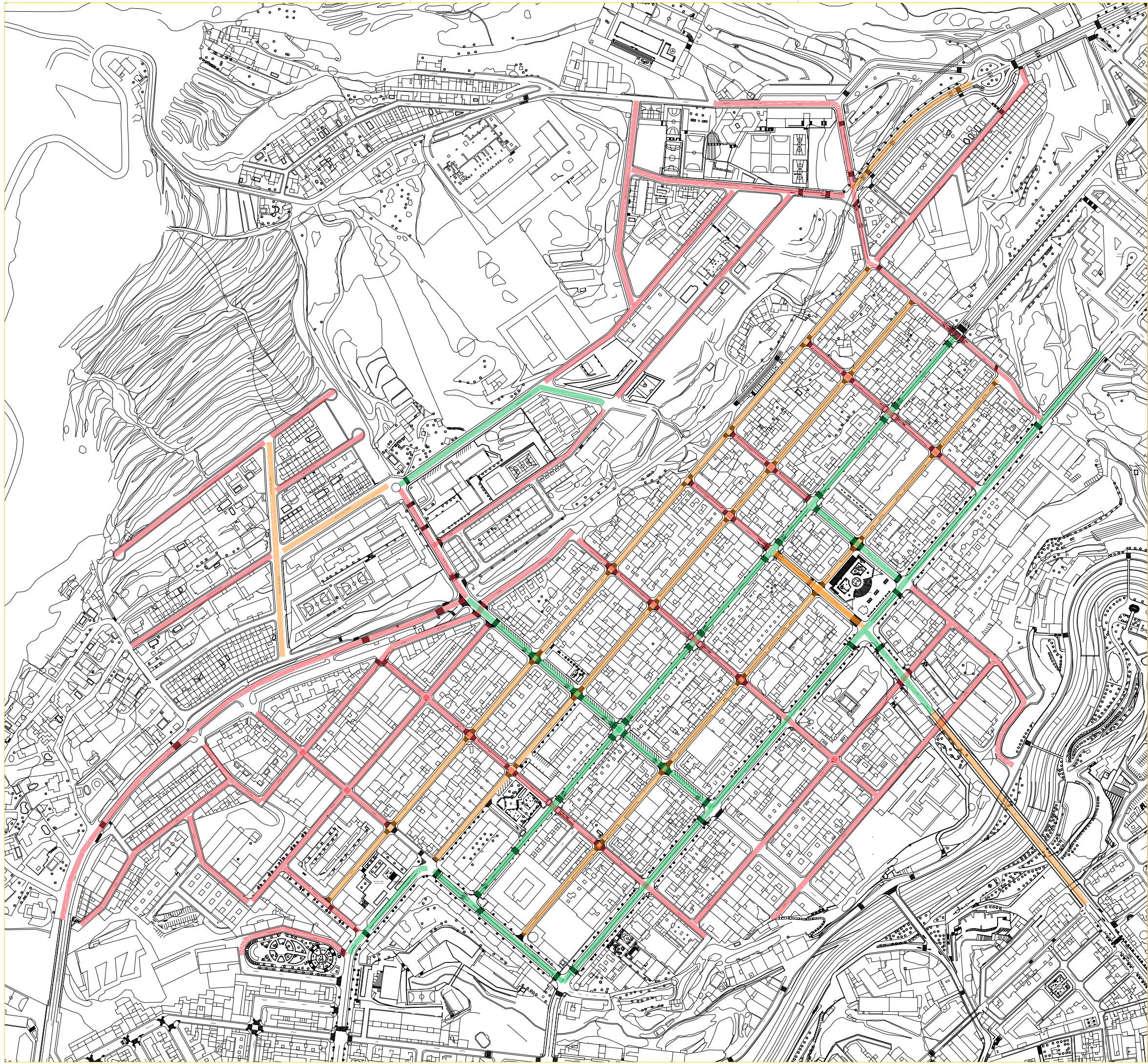

LEYENDA

- VÍAS ACCESIBLES
- VÍAS ACCESIBLES PRACTICABLES
- VÍAS NO ACCESIBLES



ESCALA: 1/4.000

NORTE

# NA04 12

PLANO DE NIVEL DE ACCESIBILIDAD\_ZONA ENSANCHE

## PLAN INTEGRAL DE ACCESIBILIDAD DE ALCOI

Promotor:  
AJUNTAMENT D'ALCOI

19-016

mayo 2021

Juan Francisco Picó Silvestre  
Pablo Giner Mira  
Loli Moltó Rodríguez  
Arquitectos  
Daniel Fernández Navarro  
Ing. Téc. Industrial



estudio@picarquitectura.es | www.picarquitectura.es

\*El presente documento es copia de su original, siendo propiedad de PIC ARQUITECTURA 2019, S.L.P. Su utilización total o parcial, así como cualquier reproducción o cesión a terceros, requerirá previa autorización expresa de su autor quedando, en todo caso, prohibida cualquier modificación del mismo.  
\*Todas las dimensiones y medidas expresadas en el presente plano deberán ser comprobadas y ajustadas en obra a las circunstancias reales y a las órdenes establecidas en los replanteos.  
\*PIC ARQUITECTURA 2019, S.L.P. estudio de arquitectura colegiado COACV nº 90440 (Colegio Oficial de Arquitectos de La Comunidad Valenciana). Con sede social en Av. País Valencià, 68, -2, 03801 Alcoi, Alicante. Inscrita en el Registro Mercantil de Alicante, tomo 4.239, folio 90, hoja A-166555, NIF B42662288





LEYENDA

- VÍAS ACCESIBLES
- VÍAS ACCESIBLES PRACTICABLES
- VÍAS NO ACCESIBLES



ESCALA: 1/5.000

NORTE

# NA05 13

PLANO DE NIVEL DE ACCESIBILIDAD\_ ZONA NORTE

## PLAN INTEGRAL DE ACCESIBILIDAD DE ALCOI

Promotor:  
AJUNTAMENT D'ALCOI

19-016

mayo 2021

Juan Francisco Picó Silvestre  
Pablo Giner Mira  
Loli Moltó Rodríguez  
Arquitectos  
Daniel Fernández Navarro  
Ing. Téc. Industrial



estudio@picarquitectura.es | www.picarquitectura.es

\*El presente documento es copia de su original, siendo propiedad de PIC ARQUITECTURA 2019, S.L.P. Su utilización total o parcial, así como cualquier reproducción o cesión a terceros, requerirá previa autorización expresa de su autor quedando, en todo caso, prohibida cualquier modificación del mismo.  
\*Todas las dimensiones y medidas expresadas en el presente plano deberán ser comprobadas y ajustadas en obra a las circunstancias reales y a las órdenes establecidas en los replanteos.  
\*PIC ARQUITECTURA 2019, S.L.P. estudio de arquitectura colegiado COACV nº 90440 (Colegio Oficial de Arquitectos de La Comunidad Valenciana). Con sede social en Av. País Valencià, 68, -2, 03801 Alcoy, Alicante. Inscrita en el Registro Mercantil de Alicante, tomo 4.239, folio 90, hoja A-166555, NIF B42662288



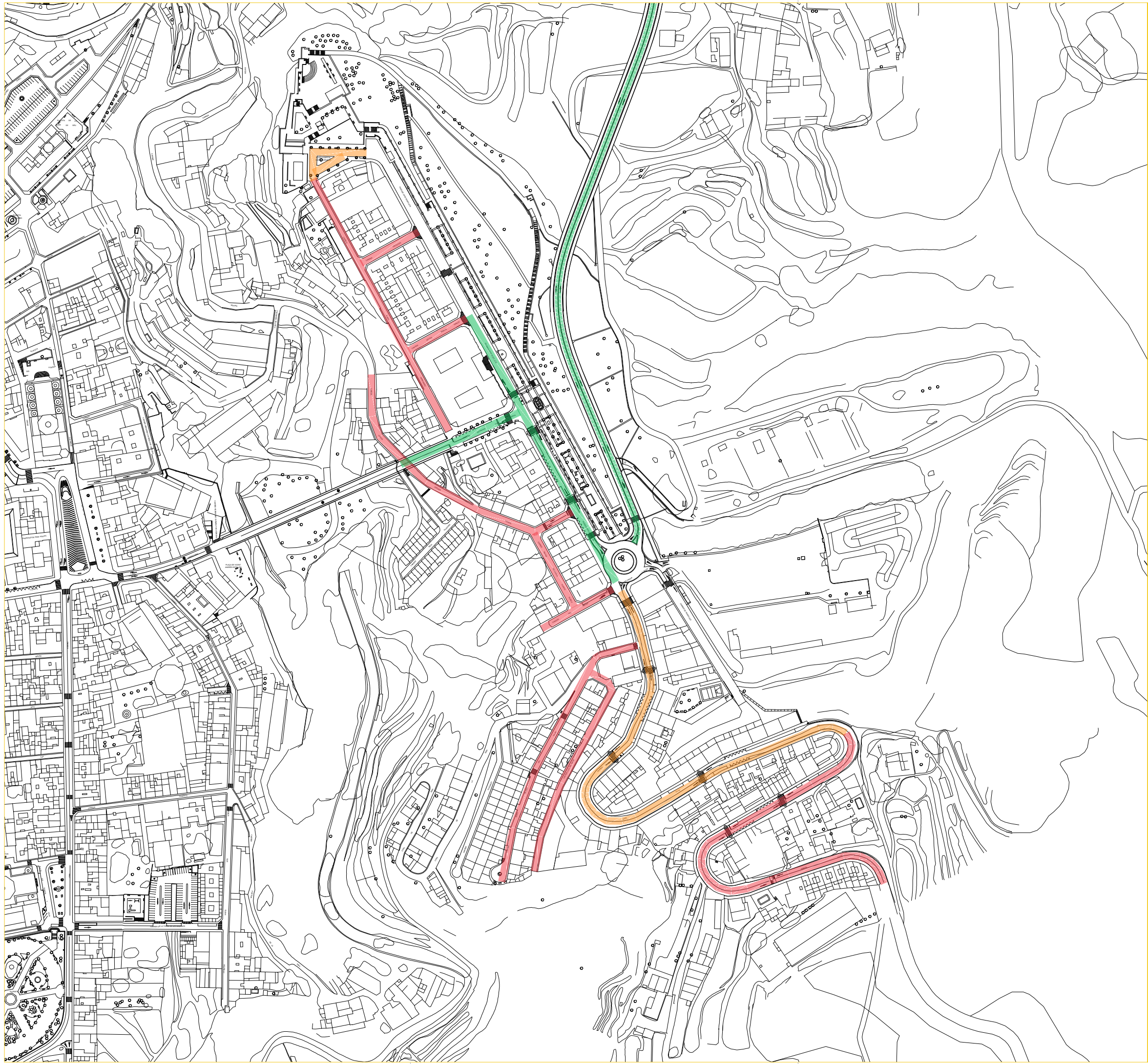

LEYENDA

- VÍAS ACCESIBLES
- VÍAS ACCESIBLES PRACTICABLES
- VÍAS NO ACCESIBLES

ESCALA: 1/3.000



NORTE

# NA06 14

PLANO DE NIVEL DE ACCESIBILIDAD\_ ZONA VIADUCTO

## PLAN INTEGRAL DE ACCESIBILIDAD DE ALCOI

Promotor:  
AJUNTAMENT D'ALCOI

19-016

mayo 2021

Juan Francisco Picó Silvestre  
Pablo Giner Mira  
Loli Moltó Rodríguez  
Arquitectos  
Daniel Fernández Navarro  
Ing. Téc. Industrial



estudio@picarquitectura.es | www.picarquitectura.es

\*El presente documento es copia de su original, siendo propiedad de PIC ARQUITECTURA 2019, S.L.P. Su utilización total o parcial, así como cualquier reproducción o cesión a terceros, requerirá previa autorización expresa de su autor quedando, en todo caso, prohibida cualquier modificación del mismo.  
\*Todas las dimensiones y medidas expresadas en el presente plano deberán ser comprobadas y ajustadas en obra a las circunstancias reales y a las órdenes establecidas en los replanteos.  
\*PIC ARQUITECTURA 2019, S.L.P. estudio de arquitectura colegiado COACV nº 90440 (Colegio Oficial de Arquitectos de La Comunidad Valenciana). Con sede social en Av. País Valencià, 68, -2, 03801 Alcoi, Alicante. Inscrita en el Registro Mercantil de Alicante, tomo 4.239, folio 90, hoja A-166555, NIF B42662288



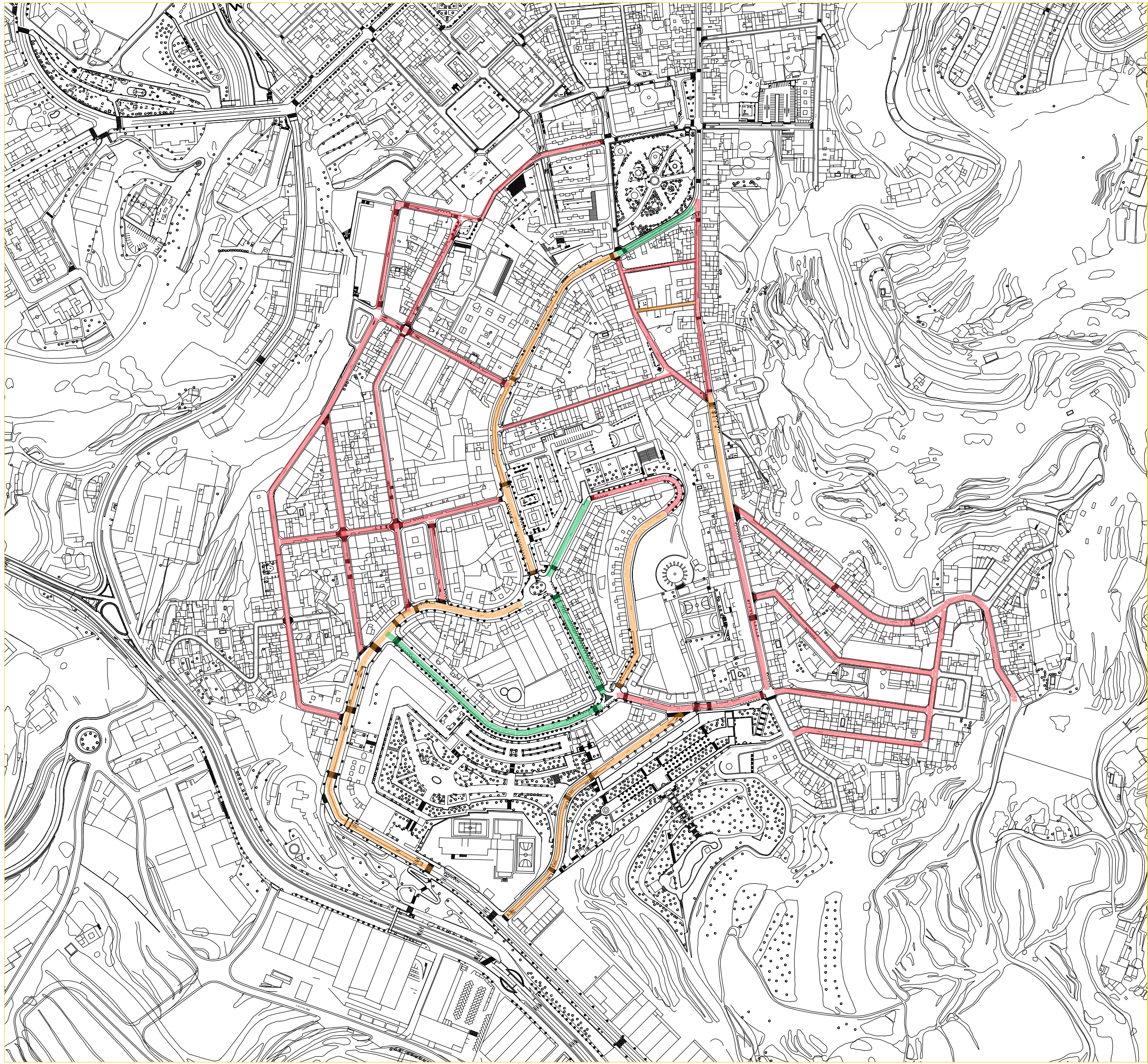

LEYENDA

- VÍAS ACCESIBLES
- VÍAS ACCESIBLES PRACTICABLES
- VÍAS NO ACCESIBLES



ESCALA: 1/4.000

NORTE

# NA07 15

PLANO DE NIVEL DE ACCESIBILIDAD\_ ZONA ALTA

## PLAN INTEGRAL DE ACCESIBILIDAD DE ALCOI

Promotor:  
AJUNTAMENT D'ALCOI

19-016

mayo 2021

Juan Francisco Picó Silvestre  
Pablo Giner Mira  
Loli Moltó Rodríguez  
Arquitectos  
Daniel Fernández Navarro  
Ing. Téc. Industrial



estudio@picarquitectura.es | www.picarquitectura.es

\*El presente documento es copia de su original, siendo propiedad de PIC ARQUITECTURA 2019, S.L.P. Su utilización total o parcial, así como cualquier reproducción o cesión a terceros, requerirá previa autorización expresa de su autor quedando, en todo caso, prohibida cualquier modificación del mismo.  
\*Todas las dimensiones y medidas expresadas en el presente plano deberán ser comprobadas y ajustadas en obra a las circunstancias reales y a las órdenes establecidas en los replanteos.  
\*PIC ARQUITECTURA 2019, S.L.P. estudio de arquitectura colegiado COACV nº 90440 (Colegio Oficial de Arquitectos de La Comunidad Valenciana). Con sede social en Av. País Valencià, 68, -2, 03801 Alcoi, Alicante. Inscrita en el Registro Mercantil de Alicante, tomo 4.239, folio 90, hoja A-166555, NIF B42662288



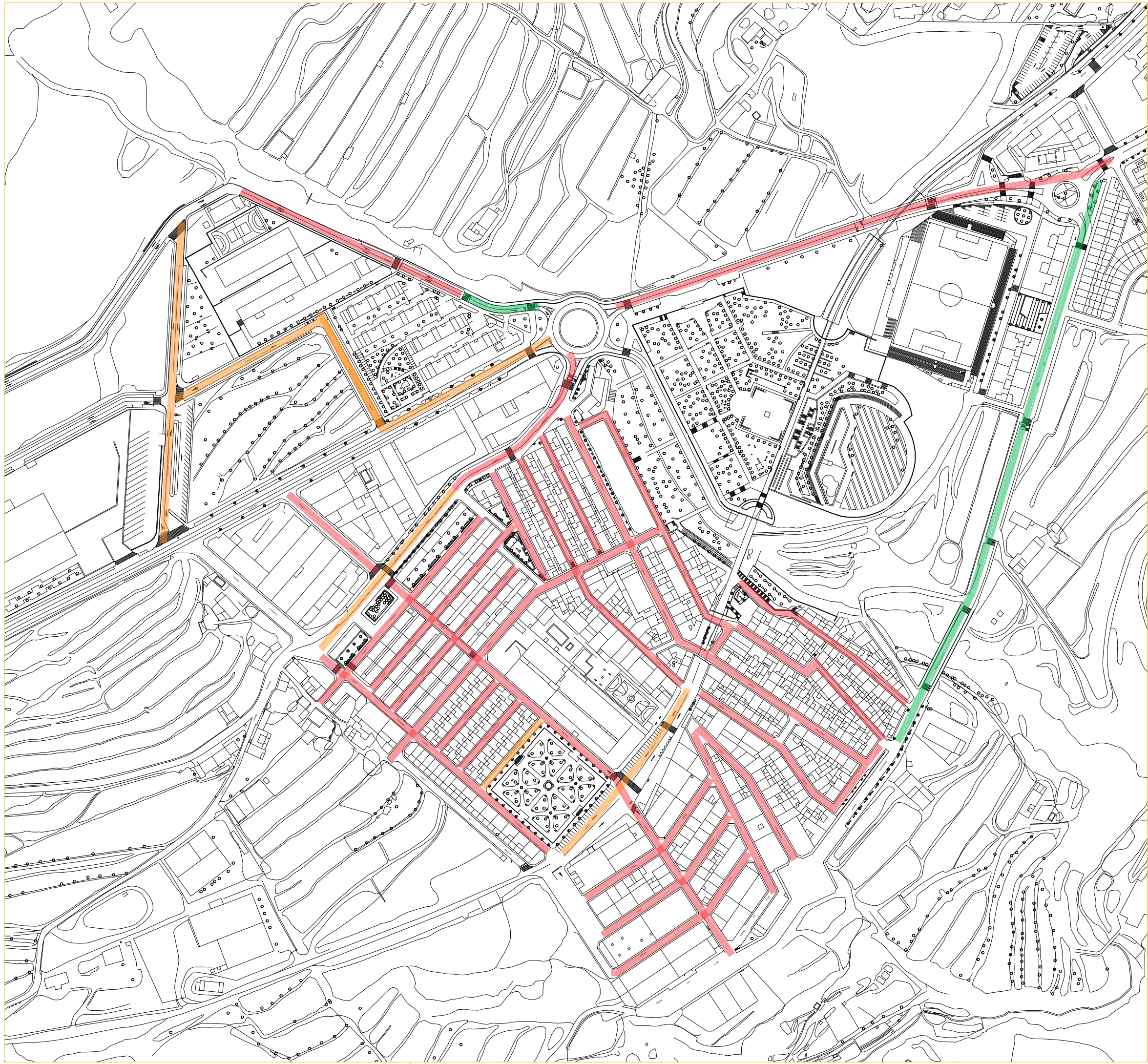

LEYENDA

- VÍAS ACCESIBLES
- VÍAS ACCESIBLES PRACTICABLES
- VÍAS NO ACCESIBLES



ESCALA: 1/3.000

NORTE

# NA08 16

PLANO DE NIVEL DE ACCESIBILIDAD\_ZONA BATOI

## PLAN INTEGRAL DE ACCESIBILIDAD DE ALCOI

Promotor:  
AJUNTAMENT D'ALCOI

19-016

mayo 2021

Juan Francisco Picó Silvestre  
Pablo Giner Mira  
Loli Moltó Rodríguez  
Arquitectos  
Daniel Fernández Navarro  
Ing. Téc. Industrial



estudio@picarquitectura.es | www.picarquitectura.es

\*El presente documento es copia de su original, siendo propiedad de PIC ARQUITECTURA 2019, S.L.P. Su utilización total o parcial, así como cualquier reproducción o cesión a terceros, requerirá previa autorización expresa de su autor quedando, en todo caso, prohibida cualquier modificación del mismo.  
\*Todas las dimensiones y medidas expresadas en el presente plano deberán ser comprobadas y ajustadas en obra a las circunstancias reales y a las órdenes establecidas en los replanteos.  
\*PIC ARQUITECTURA 2019, S.L.P. estudio de arquitectura colegiado COACV nº 90440 (Colegio Oficial de Arquitectos de La Comunidad Valenciana). Con sede social en Av. País Valencià, 68, -2, 03801 Alcoy, Alicante. Inscrita en el Registro Mercantil de Alicante, tomo 4.239, folio 90, hoja A-166555, NIF B42662288