

---

# AYUNTAMIENTO DE ALCOY

---

Organigrama General 2026



# AYUNTAMIENTO DE ALCOY

## Organigrama General 2026



# GOBERNANZA Y RÉGIMEN JURÍDICO

## AREA 1



---

# Servicio Integral de Atención al Ciudadano

---

Área 1: Gobernanza y Régimen Jurídico



---

# Compras

---

Área 1: Gobernanza y Régimen Jurídico

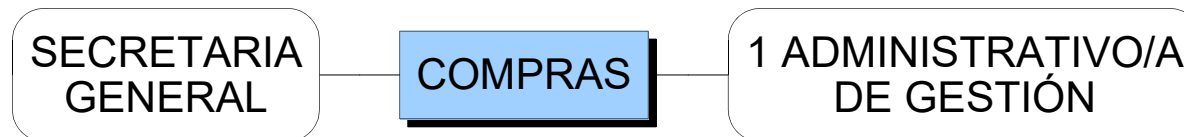

---

# Gabinete Jurídico

---

Área 1: Gobernanza y Régimen Jurídico



# Personal y RR.HH.

## Área 1: Gobernanza y Régimen Jurídico

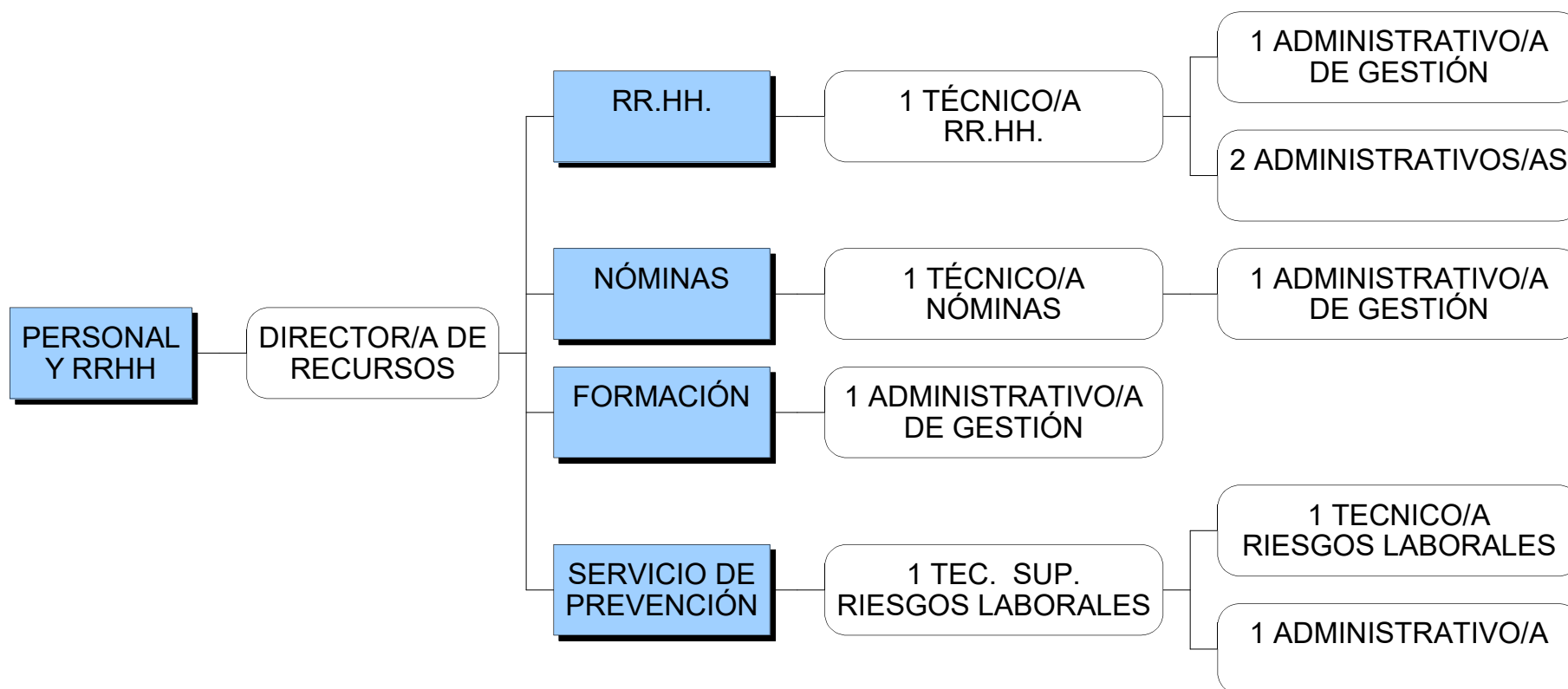

# Informática y Nuevas Tecnologías

## Área 1: Gobernanza y Régimen Jurídico

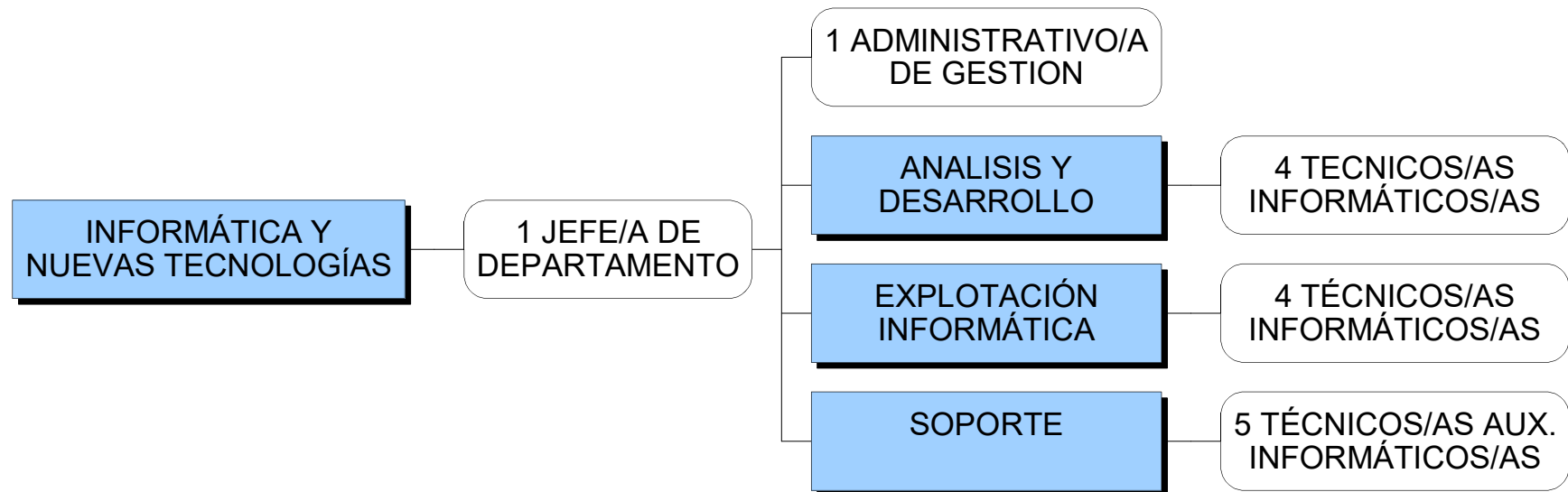

---

# Patrimonio Municipal y Vivienda

---

Área 1: Gobernanza y Régimen Jurídico



---

# Contratación

---

Área 1: Gobernanza y Régimen Jurídico

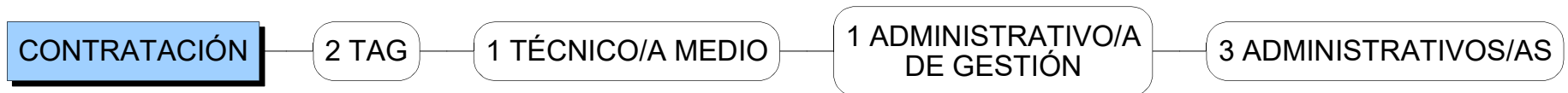

# ECONOMÍA

## AREA 2

Coordinación  
(Concejalías Delegadas)

JEFE/A DE  
AREA

PRESUPUESTOS  
Y CONTABILIDAD

RECAUDACIÓN  
MUNICIPAL

GESTIÓN  
TRIBUTARIA

INSPECCIÓN  
DE TRIBUTOS

---

# Presupuestos y Contabilidad

---

Área 2: Área Económica



---

# Recaudación Municipal

---

## Área 2: Área Económica

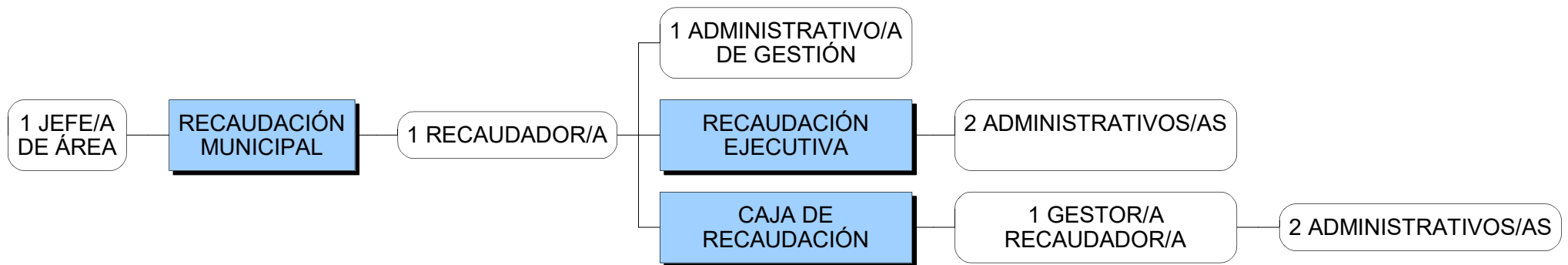

---

# Gestión Tributaria

---

## Área 2: Área Económica

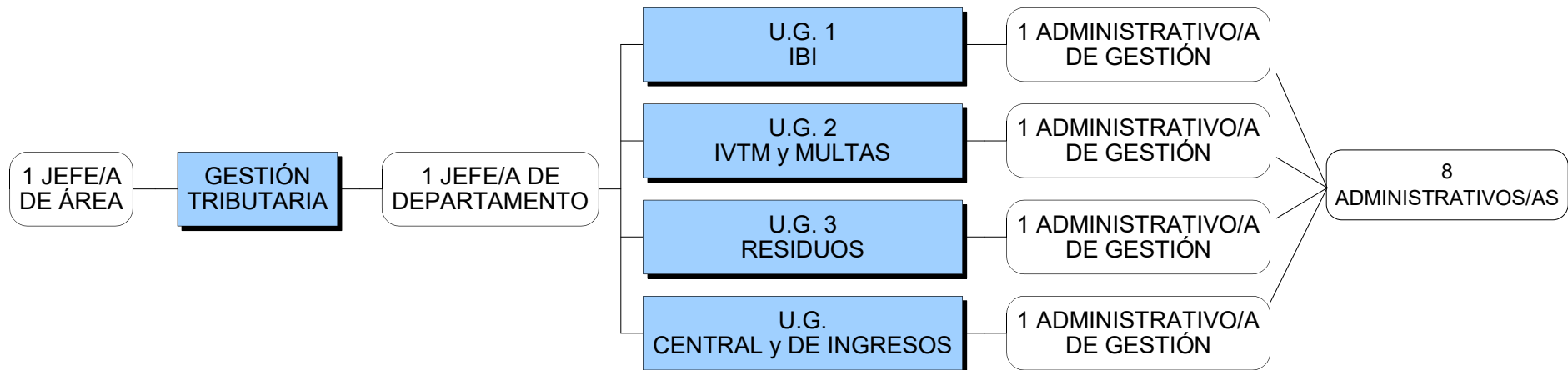

---

# Inspección de Tributos

---

## Área 2: Área Económica

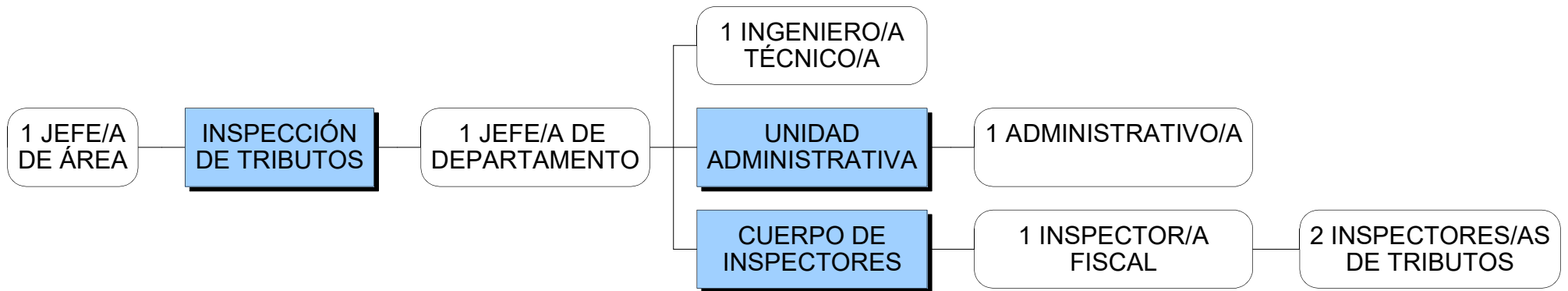

# SOCIEDAD Y CULTURA

## AREA 3

Coordinación  
(Concejalías Delegadas)

CULTURA Y  
PROM. LINGÜÍSTICA

MUSEO  
ARQUEOLÓGICO

DEPORTES

PARTICIPACIÓN  
CIUDADANA

# Cultura y Promoción Lingüística

## Área 3: Área Socio-Cultural

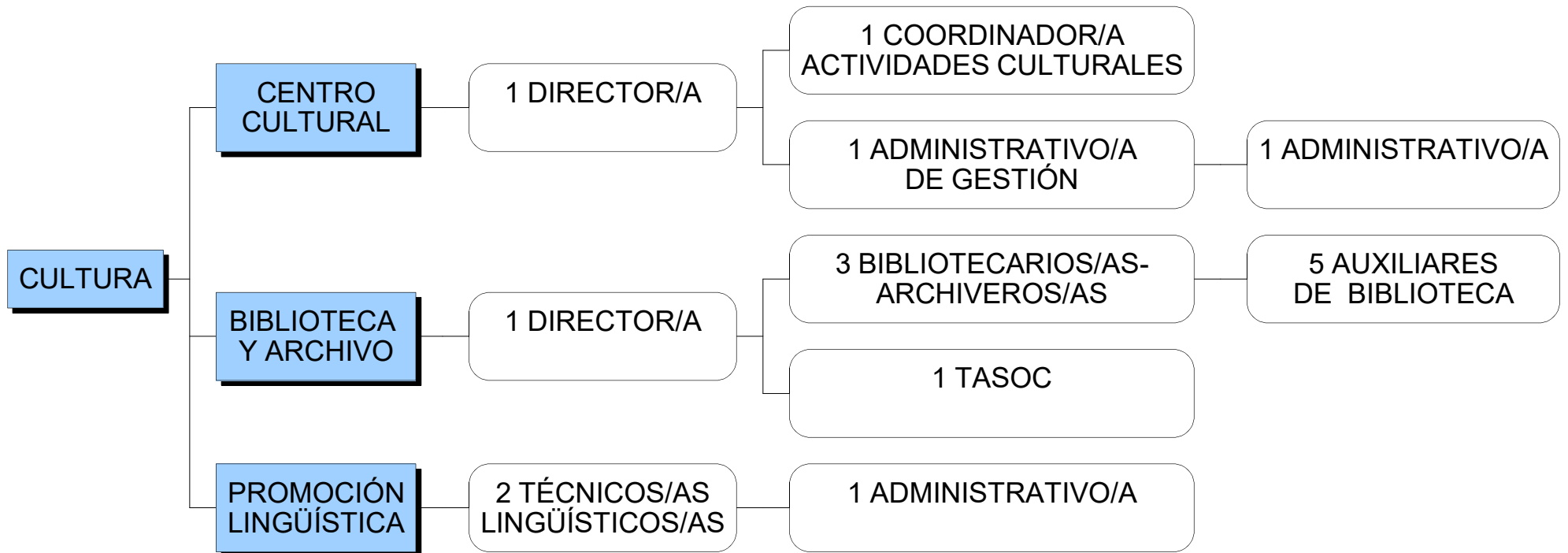

---

# Museo Arqueológico

---

## Área 3: Área Socio-Cultural

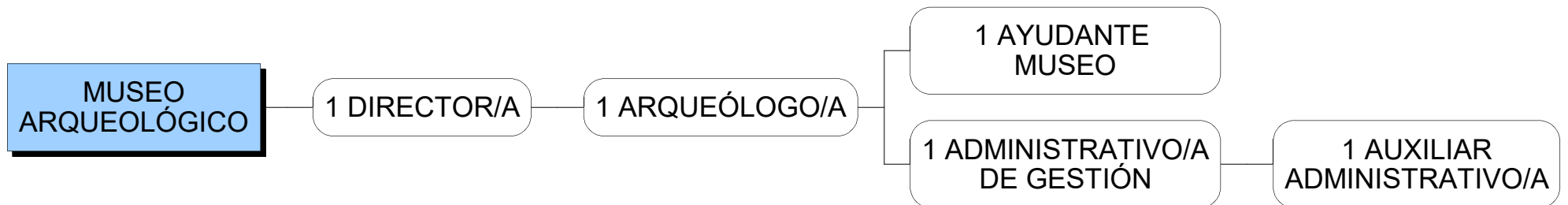

---

# Deportes

---

## Área 3: Área Socio-Cultural

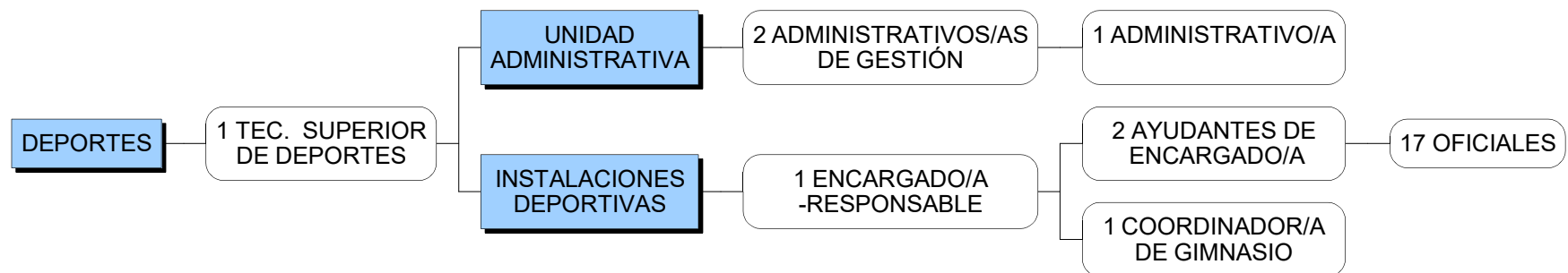

# Anexo Deportes: Complejo Deportivo Eduardo Latorre

(personal laboral indefinido no fijo)

## Área 3: Área Socio-Cultural

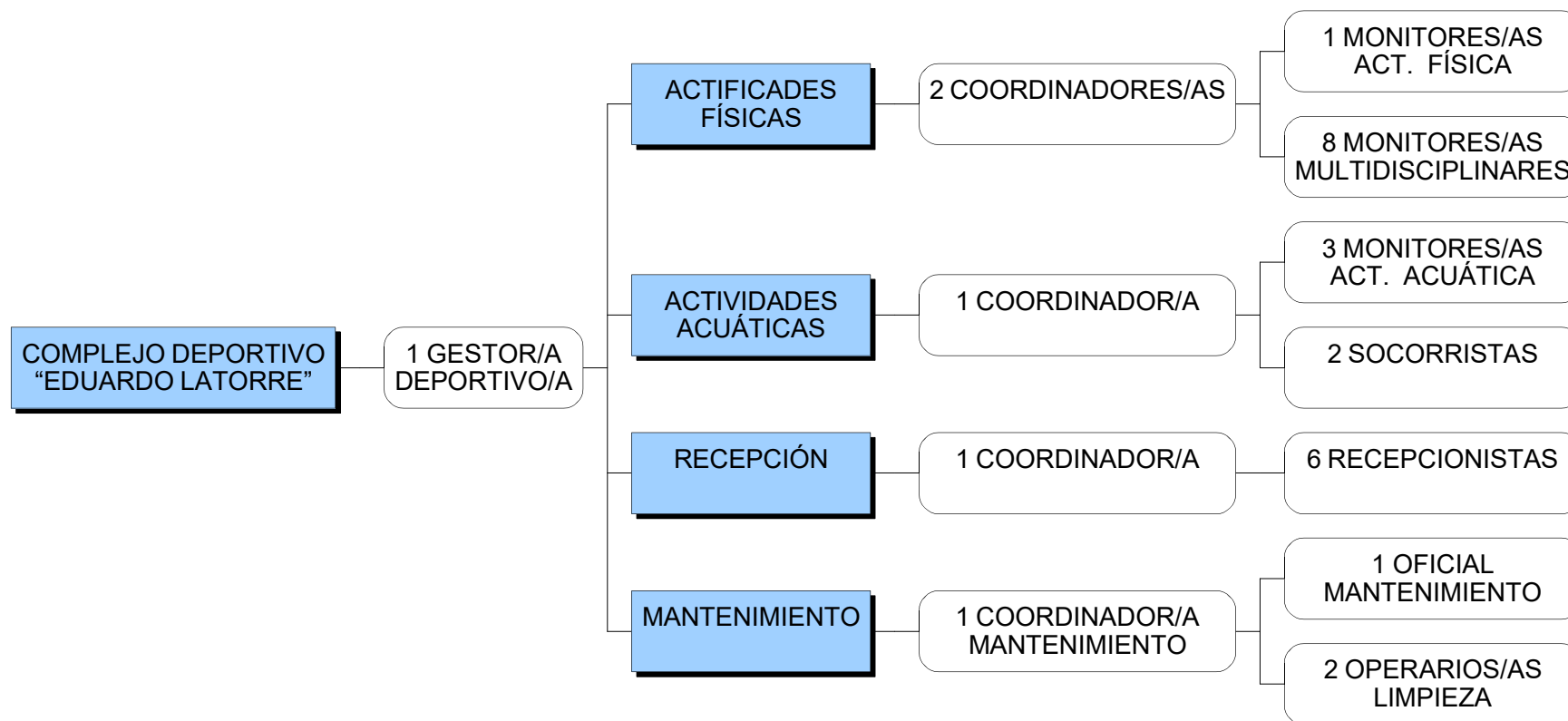

---

# Relaciones con el Ciudadano

---

## Área 3: Área Socio-Cultural

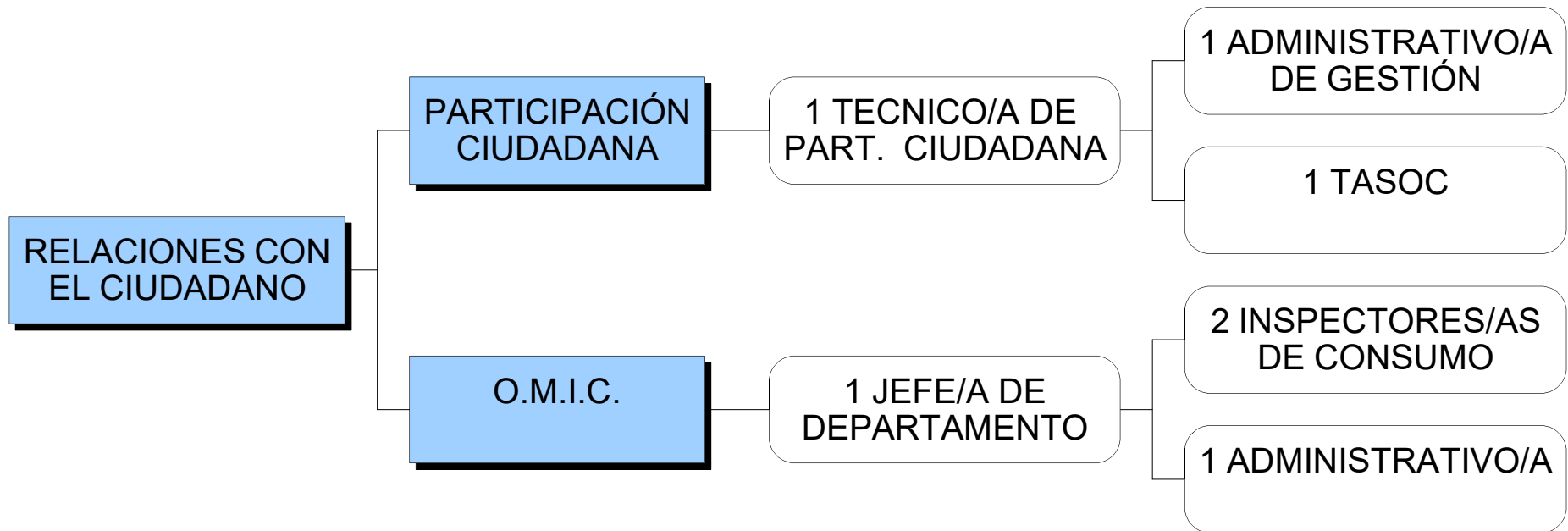

# SERVICIOS URBANOS Y DESARROLLO SOSTENIBLE

## AREA 4

Coordinación  
(Concejalías Delegadas)

INSPECCIÓN GENERAL  
DE SERVICIOS

MEDIO  
AMBIENTE

BRIGADAS

SERVICIOS  
EXTERNOS

INSTALACIONES  
MUNICIPALES

# Inspección General de Servicios

## Área 4: Servicios Urbanos y Desarrollo Sostenible

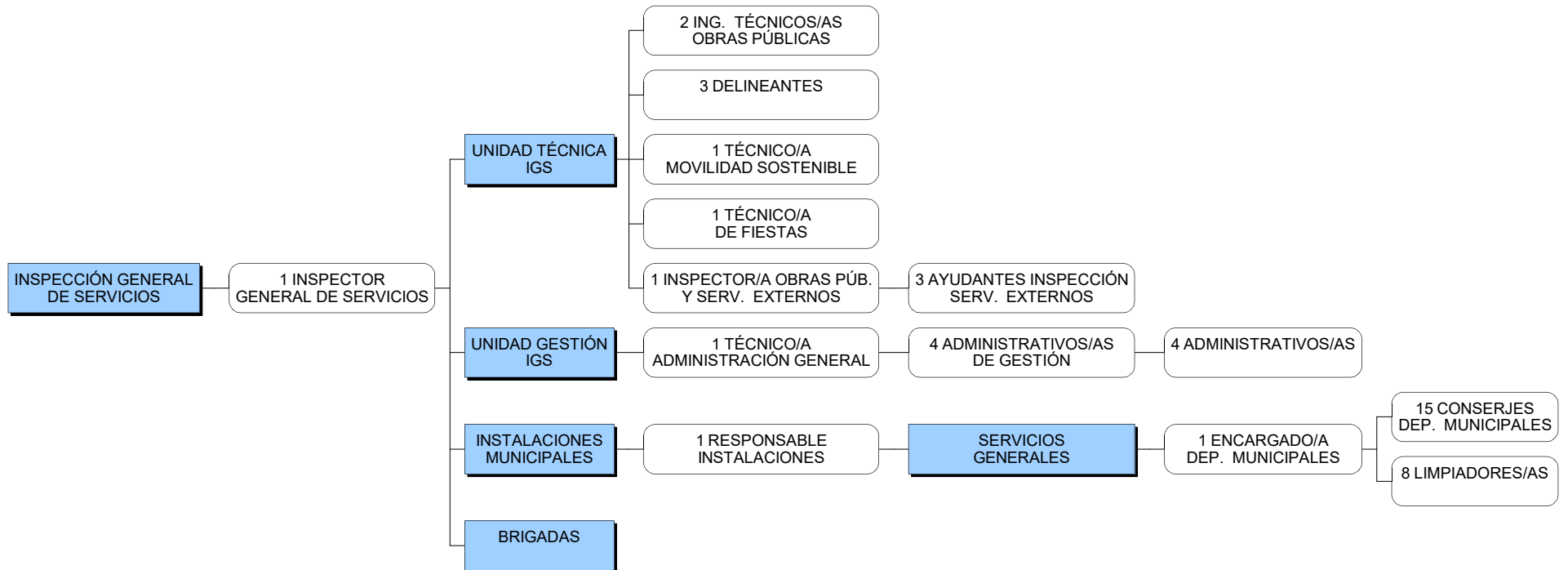

# Anexo I.G.S.: Brigadas

## Área 4: Servicios Urbanos y Desarrollo Sostenible

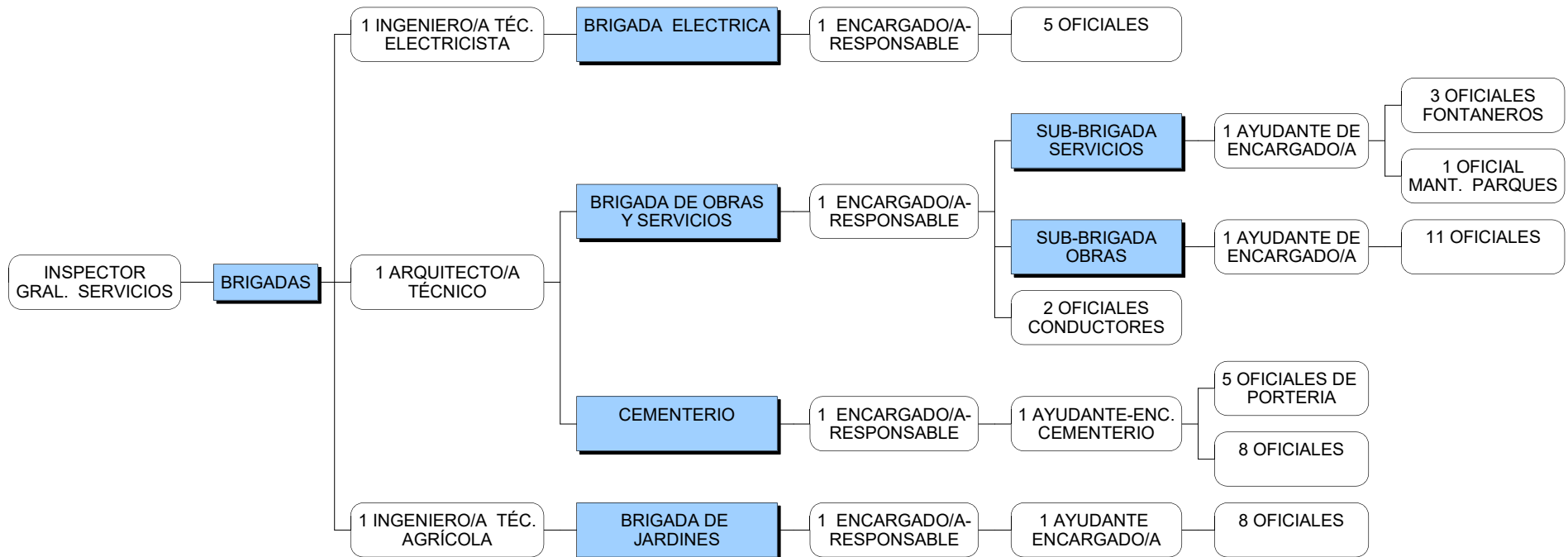

---

# Medio Ambiente

---

## Área 4: Servicios Urbanos y Desarrollo Sostenible

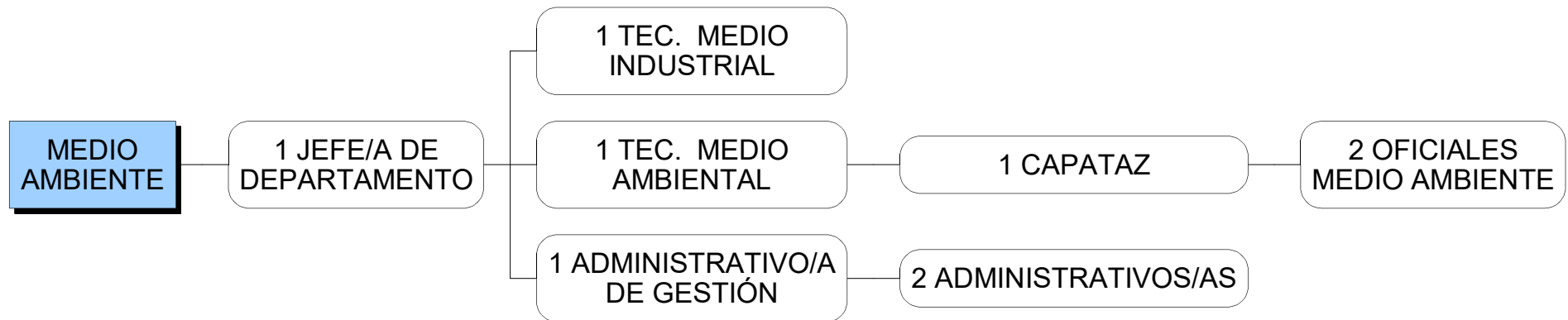

# TERRITORIO E INDUSTRIA

## AREA 5

Coordinación  
(Concejalías Delegadas)

OFICINA  
TÉCNICA

ARQUITECTURA

INGENIERÍA

URBANISMO Y  
DESARROLLO INDUSTRIAL

LICENCIAS Y  
APERTURAS

# Oficina Técnica

## Área 5: Territorio e Industria

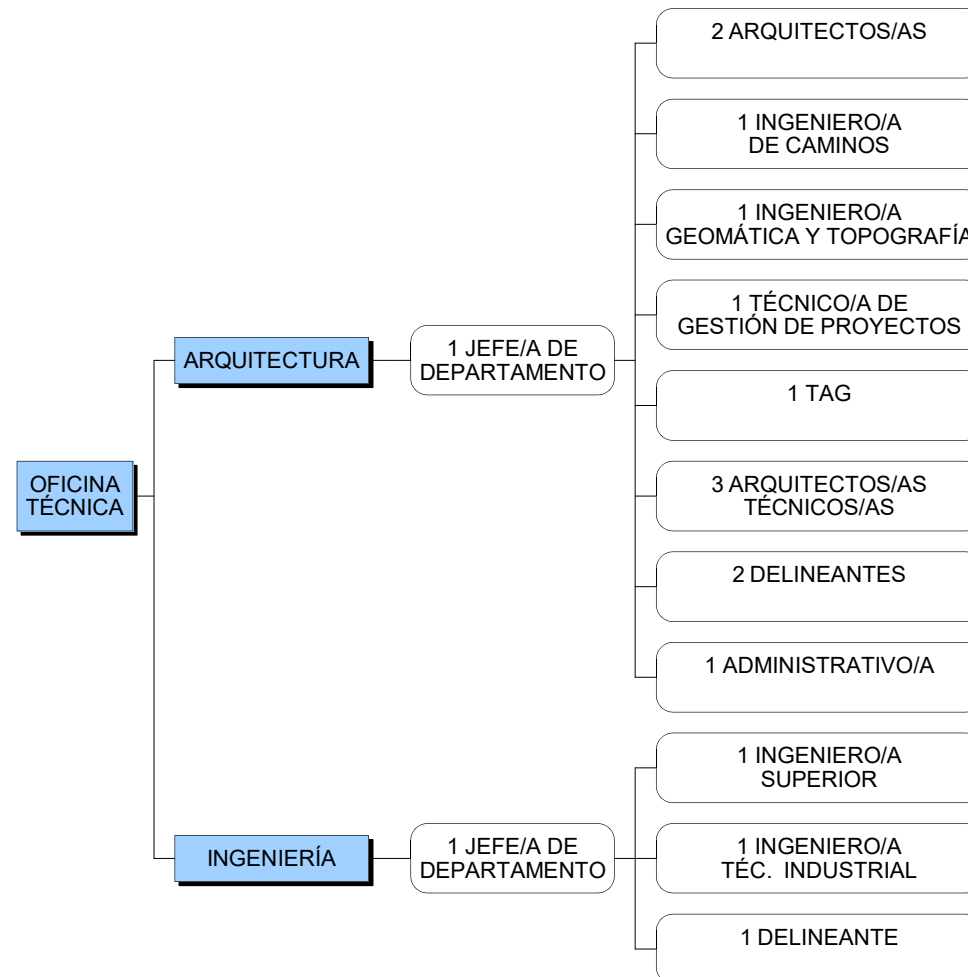

# Urbanismo y Desarrollo Industrial

## Área 5: Territorio e Industria

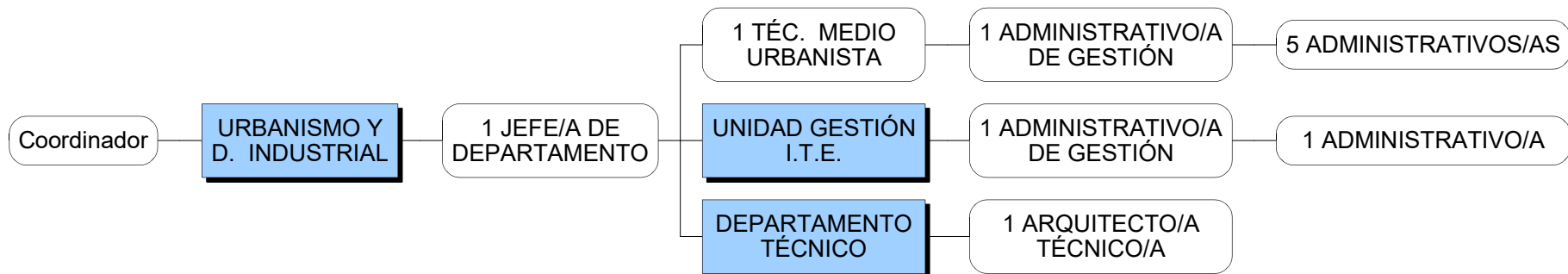

---

# Licencias y Aperturas

---

Área 5: Territorio e Industria

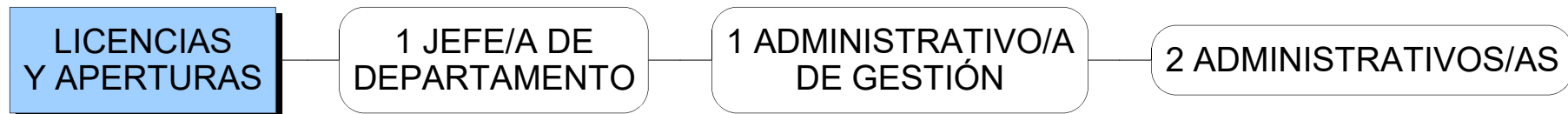

# SEGURIDAD CIUDADANA

## AREA 6

Coordinación  
(Concejalías Delegadas)

POLICÍA  
LOCAL

EMERGENCIAS Y  
PROT. CIVIL

---

# Policía Local

---

## Área 6: Seguridad y Movilidad

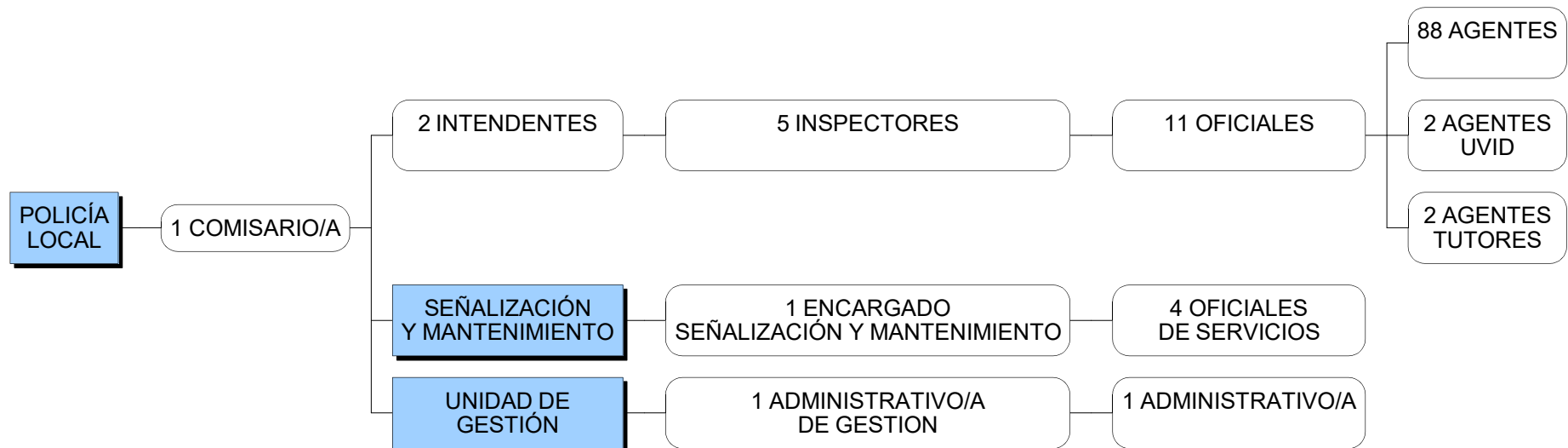

---

# Emergencias y Protección Civil

---

Área 6: Seguridad y Movilidad



# DINAMIZACIÓN ECONÓMICA Y GESTIÓN ESTRATÉGICA

AREA 7

Coordinación  
(Concejalías Delegadas)

PROMOCIÓN  
ECONÓMICA

SMART  
CITY

COMERCIO

TURISMO

# Promoción Económica

## Área 7: Dinamización Económica y Gestión Estratégica

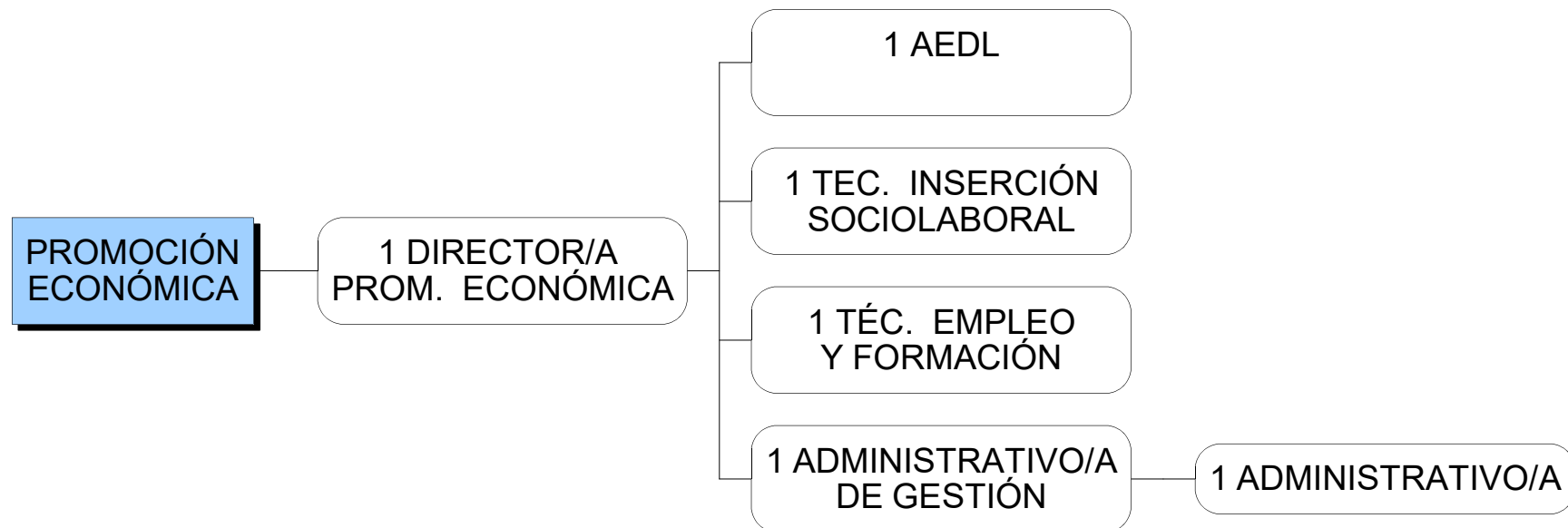

---

# Smart City

---

## Área 7: Dinamización Económica y Gestión Estratégica

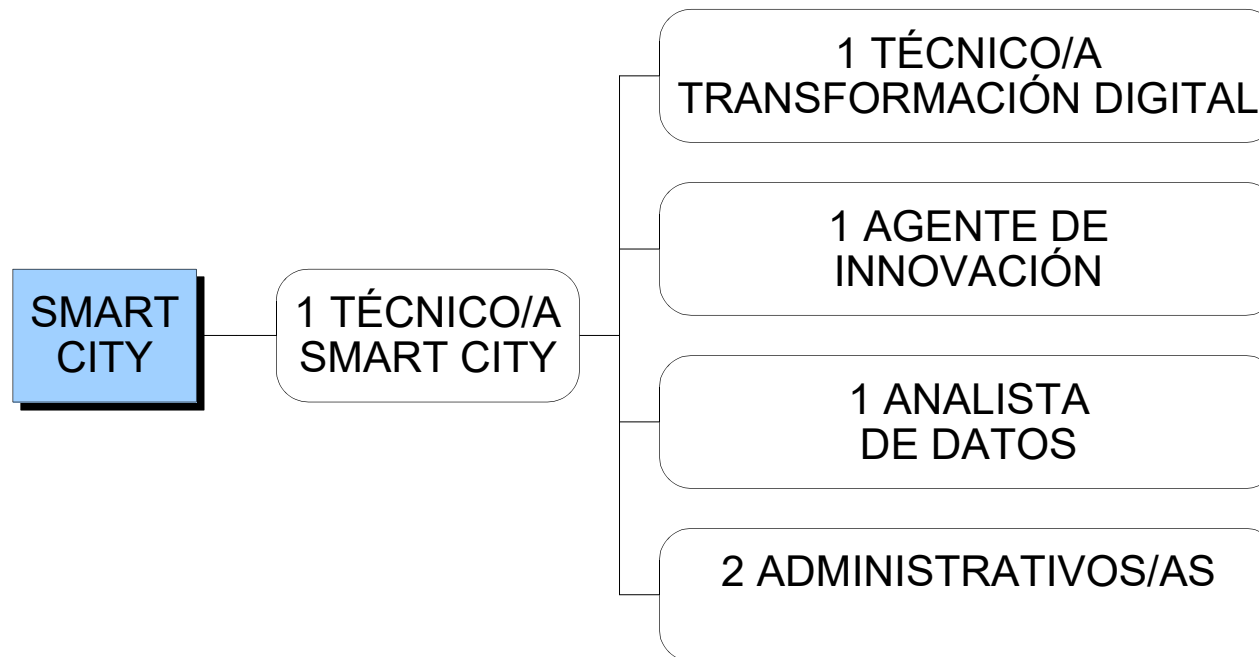

---

# Comercio

---

## Área 7: Dinamización Económica y Gestión Estratégica



---

# Turismo

---

Área 7: Dinamización Económica y Gestión Estratégica



# ATENCIÓN A LAS PERSONAS

AREA 8

Coordinación  
(Concejalías Delegadas)

BIENESTAR  
SOCIAL

EDUCACIÓN  
Y JUVENTUD

SANIDAD

# Bienestar Social

## Área 8: Atención a las Personas

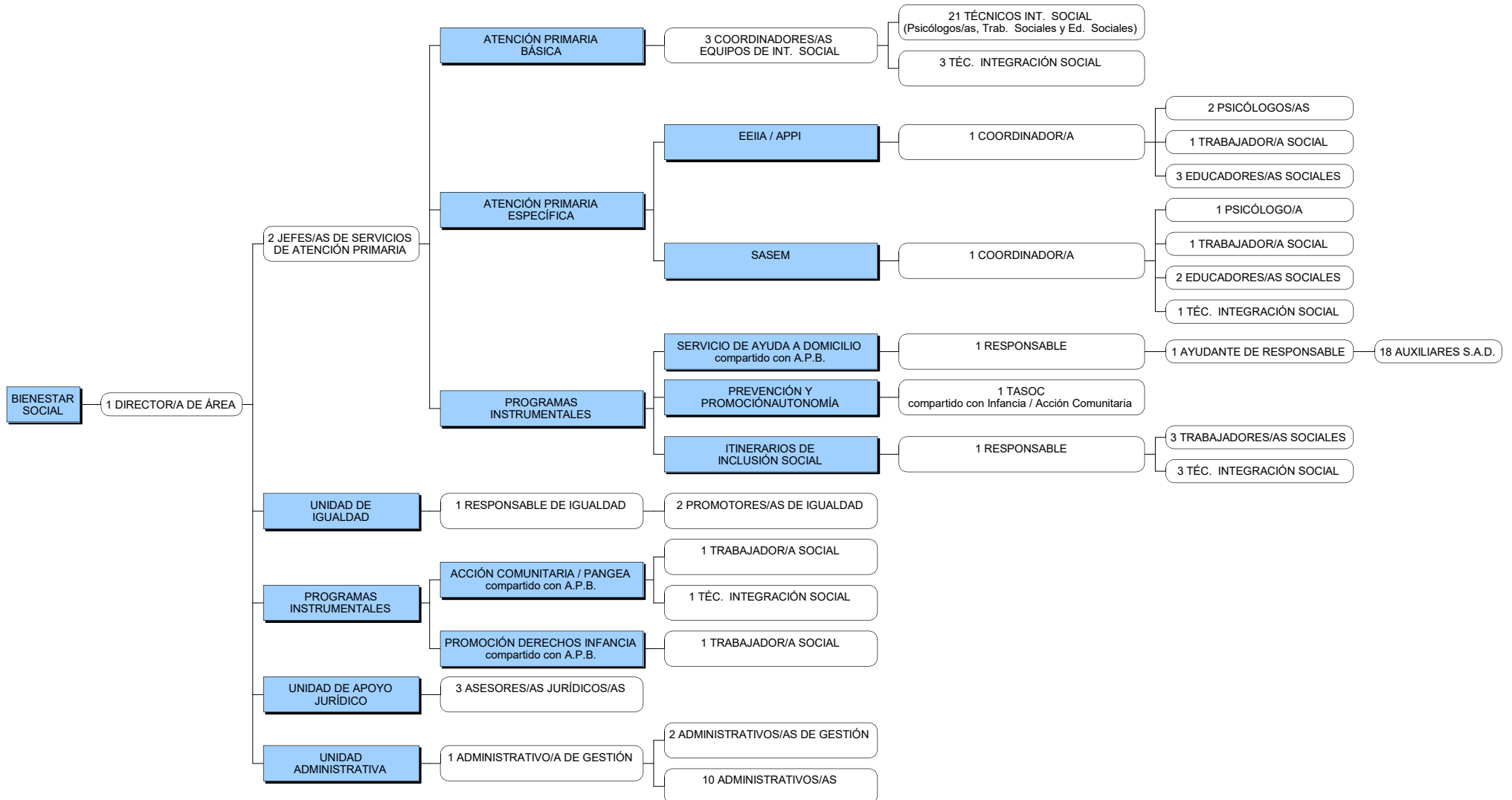

# Educación

## Área 8: Servicios a las Personas

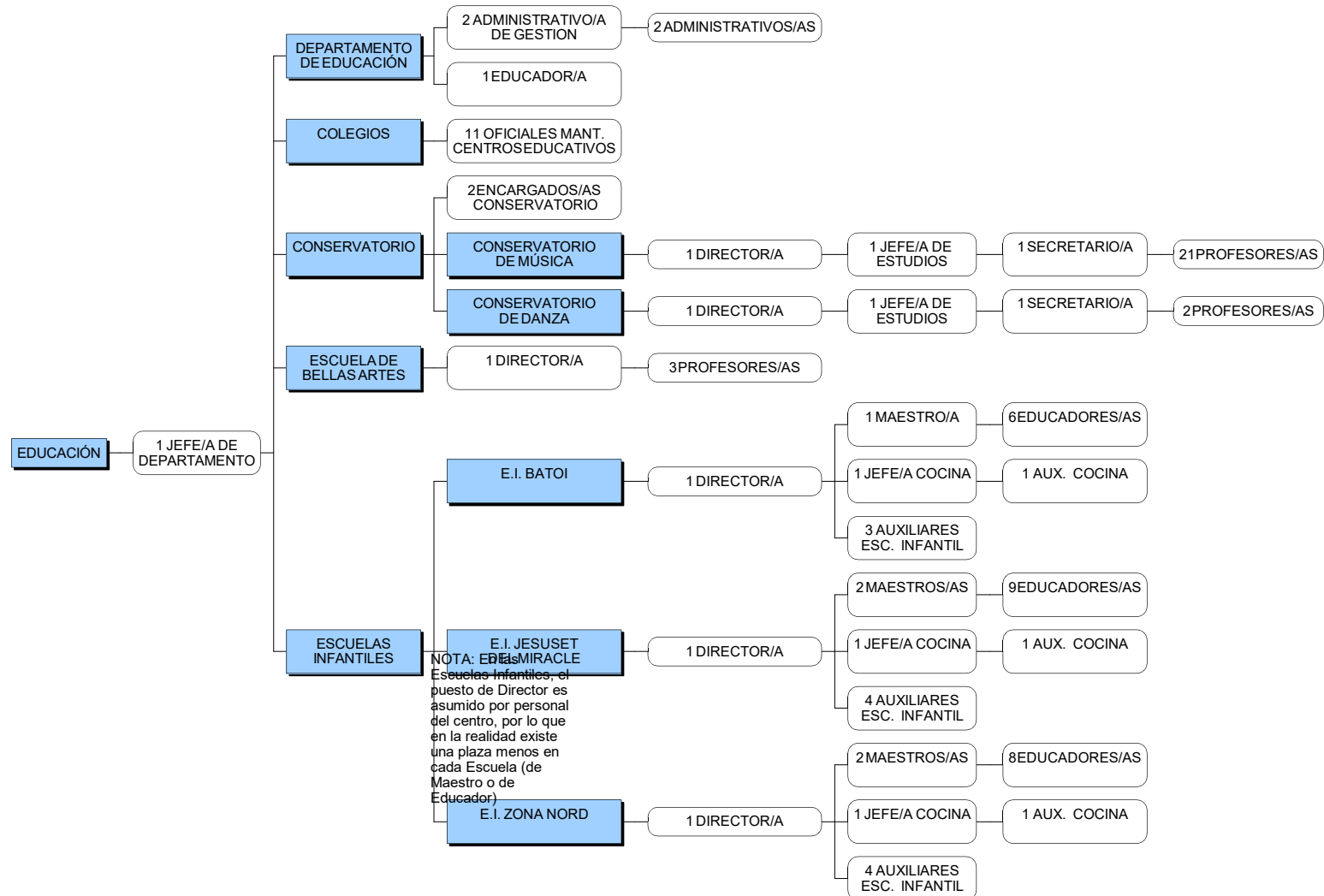

---

# Juventud

---

## Área 8: Servicios a las Personas

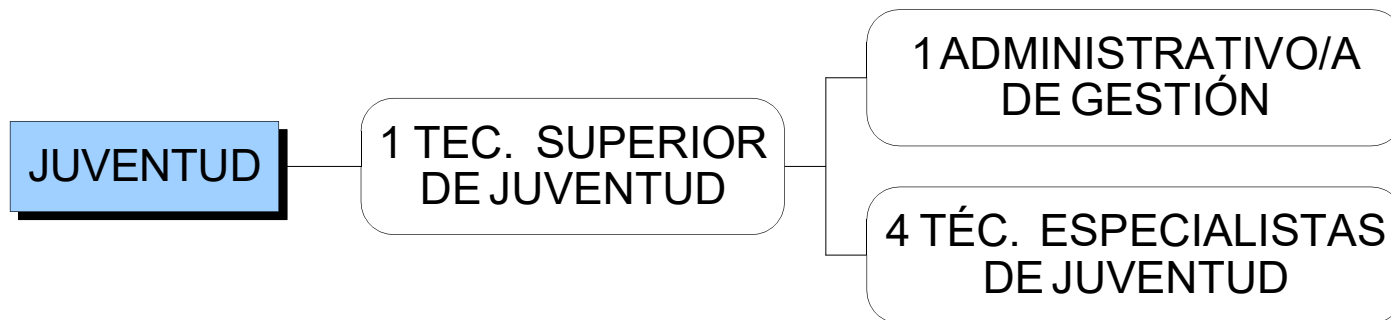

---

# Sanidad

---

## Área 8: Infraestructuras, Urbanismo y Medio Ambiente

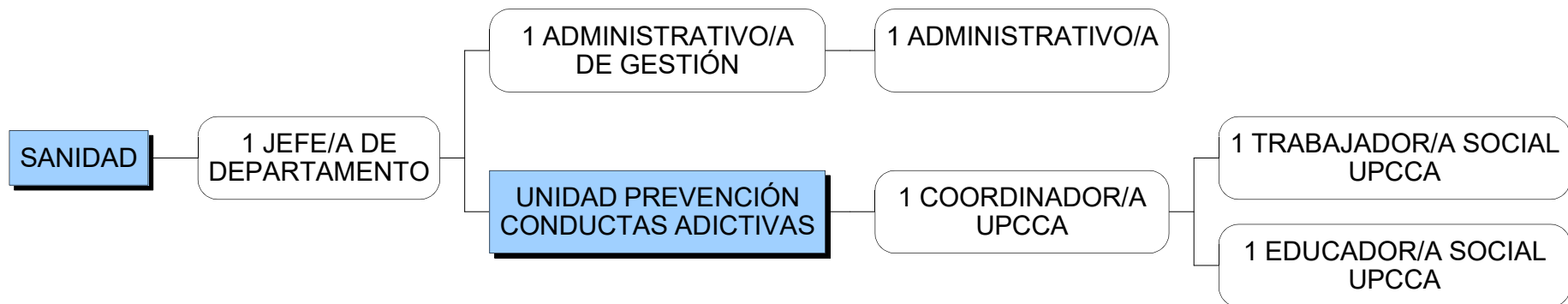

# ALCALDÍA



